

2024

PRODUCT CATALOG

ADVERTISING MEDIA AND DISPLAY SYSTEMS
FOR PRINTING HOUSES AND ADVERTISING AGENCIES



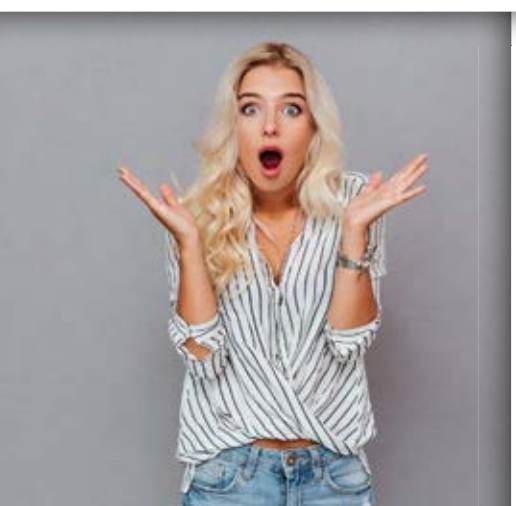
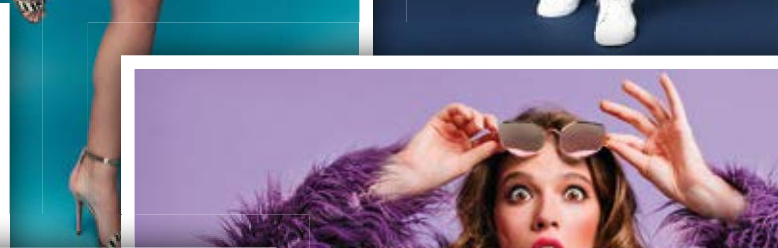

TABLE OF CONTENTS

INDOOR

LED It's time to shine!	5	Promo 2	63
Lumix™ System	6	Promo 3	63
LED Box™	8	Promo 4	63
LED Box™ Plus	10	Preston Oval	64
LED Box™ Wall Frame	11	Preston Triangle • Dreieck • Trójkąt	64
LED Box™ Counter	12	Preston Waist • Niere • Nerka	65
Preston Automatic LED Counter	12	Preston Rectangle • Rechteck • Prostokąt	65
Oval LED	12	Preston XXL	65
Rectangle LED • Rechteck LED • Prostokąt LED	12	Pop-Up Velcro	66
ROLL UP	13	Pop-Up 2x1	66
Compact	14	Pop-Up 2x2	66
Standard	16	Promo 2 Plus	67
Standard Plus	18	Topper	67
Classic	20	Preston Automatic	68
Basic	22	Preston Automatic Led	68
Premium	24	LED Box™ Counter	69
Pro	26	Brochure holders • Prospektständer • Stojaki na ulotki	70
Exclusive	28	Montana	70-71
Wave	30	Boston	72
Twin	32	Atlanta	72
Standard Black	34	Columbia	73
Roll Up Accessories	36	Lincoln	73
STANDS • STÄNDER • STANDY	37	Counter Dallas	74
X-Banner Compact	38	Counter Concord	74
X-Banner Standard	38	Virginia	74
L-Banner Premium	39	POSTER FRAMES & RAILS • KLAPPRAHMEN UND	75
L-Banner Premium Twin	39	POSTERLEISTEN • RAMKI I LISTWY PLAKATOWE	75
Atlantis Expo	40	Poster Rails • Posterleisten • Listwy Plakatowe	76
ADVERTISING WALLS • WERBEWÄNDE • ŚCIANKI REKLAMOWE	41	Standard	77
Mega Seg™ System	42	Slim	77
Pop-Up Straight	44	Clip	77
Pop-Up Arc	45	Twin	77
Standard Magnetic Pop-Up Straight	46	Vertico	78
Standard Magnetic Pop-Up Arc	47	Snap Frames • Klepprahmen • Ramki Plakatowe	79
Premium Magnetic Pop-Up Straight	48	Silver & Black	79
Premium Magnetic Pop-Up Arc	49	Premium	80
Black Magnetic Pop-Up Straight	50	Magnetic Frames	81
Black Magnetic Pop-Up Arc	51	Magnetic Rewers	81
Velcro Pop-Up Straight	52	Magnetic Safety	81
Velcro Pop-Up Arc	53	Door Signs • Türschilder • Tabliczki Przydrzwiowe	82
Atlantis Straight	54	Sonic	82
Atlantis Arc	55	Gert	82
Atlantis S-Shape	56	Elite	83
Atlantis U-Shape	57	Puro	83
Conference Room	57	Manta	83
Combi 1	58	Acrylic Stands • Acrylständer • Stojaki Akrylowe	84
Combi 2	58	Crystal	84
Versum	59	Platinum	84
Versum Xi	59	Vista	85
Advertising Wall Accessories	60	Rod Systems • Seilssysteme • Systemy Linkowe	86
COUNTERS & BROCHURE HOLDERS • THEKEN UND PROSPEKTSTÄNDER •	61	Wall To Wall System • Wand Zu Wand • Ściana-Ściana	86
TRYBUNKI I STOJAKI NA ULOTKI	61	Wall To Floor/Ceiling System • Wand Zum Boden-Decken •	
Counters • Theken • Trybunki	61	Ściana-Podłoga/Sufit	86
Promo 0	62	Ceiling To Floor System • Decken Zum Boden • Sufit-Podłoga	87
Promo 1	62	Ceiling To Board System • Decken - Bord • Sufit - Tablica	87
		Accessories	88
		Standoffs • Wandhalterungen • Dystanse	88

OUTDOOR

PAVEMENT SIGNS • KUNDENSTOPPER • POTYKACZE	89	Cafeteria	108
Aurora	90	Barrier Post Info Frame • Absperrrpfosten Informationsrahmen •	
Spider	91	Ramki Informacyjne Na Słupki	108
Hampton	92	Wall Mounted Head • Wandbase • Głowica Naścienna	108
Info Stand Chroma	93	FLAG POLES • FAHNENMASTEN • MASZTY FLAGOWE	109
Metal Easel	94	Standard Pole	110
Info/Menu Stand Puladi	95	Pro Pole	111
Info/Menu Stand Classic	96	Twister Standard	112
Info/Menu Stand Standard	96	Twister Shark Fin	112
Info/Menu Stand Premium	97	H Poles	113
Automatic Hand Sanitizing Stations • Automatische		Avenue	113
Händedesinfektionsstation • Automatische Stacja Dezynfekcji Rąk	98	Pole Base • Mastbasen • Podstawy Do Masztów	114
WOODEN PRODUCTS • HOLZBESCHILDERUNG • PRODUKTY Z DREWNA	99	Rotators	118
Chalkboard Signs • Kundenstopper • Potykacze	100	TENT FRAMES • ZELTRAHMEN • STELAŻE NAMIOTÓW	119
Classic	100	Tent Frames • Zeltrahmen • Stelaże	120
Pro Waterproof	101	Tent Canopy • Dach • Dachy do namiotu	122
Chalk Markers • Kreidemarker • Markery Kredowe	101	Accessories	122
Chalkboards • Kreidetafeln • Tablice Kredowe	102	EVENT FURNITURES • WERBEMÖBEL • MEBLE EVENTOWE	123
Table Stands • Tischaufsteller • Stojaki Kredowe	102	Cocktail Table 80	124
Easel • Staffelei • Sztalugi	103	Event Table 180x75	124
Deck chair frame • Liegestuhl • Leżak	104	Event Table Round 122	124
Director's Chair • Regiestuhl • Krzesło Reżyserskie	104	Event Table Round 183	124
QUEUE BARRIER • SPERRPFOSTEN • SŁUPKI ODGRADZAJĄCE	105	Table Header	125
Premium	106	Tablecloth 80	125
Replacement Heads • Austauschköpfe • Głowice Wymienne	106	Tablecloth 122	125
Hotel Barrier	107	Tablecloth 180	125
Royal Chrome	107	Tablecloth 183	125
Modern Chrome	107	Folding Chair	126
Royal Gold	107	Cocktail Chair	126
Modern Gold	107	Cocktail Chair Cover	126
Velvet Border	107		
Laced Border	107		

NEW TOP HITS

LUMIX™ SYSTEM

Double sided, eye catching LED system. High quality and easy assembly are ensured by thick aluminium frame (12 cm) and silicone tape mounted printout. LUMIX can be expanded and connected to each other for creating unique fair booths.

More info - page 6-7



MODULAR EXPANSION OPTION



NO TOOLS



WHEELED BAG

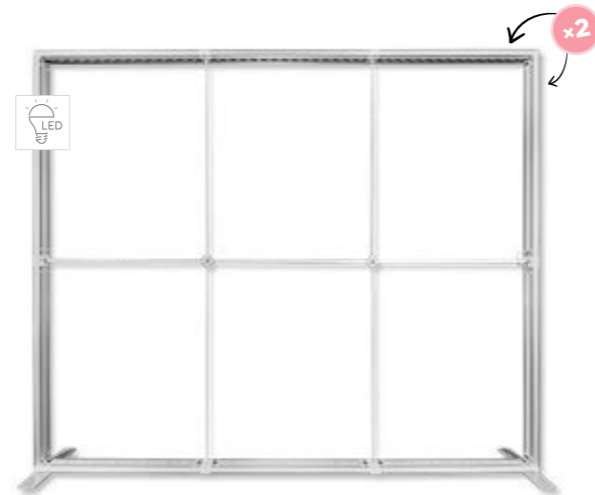

LED BOX™ PLUS

A double-sided LED wall with wide aluminium frame (10 cm). The product is distinguished by a design based on quick-connects for powering the integrated LED lighting. An additional masking strip protects the bulbs from damage or breakage.

More info - page 10



POWER VIA QUICK-CONNECTORS



NO TOOLS



DOUBLE SIDED



MEGA SEG™ SYSTEM

An ultralightweight, modular system with pre-assembled design. Thanks to a special designed frame, MEGA SEG offers almost unlimited possibilities of creating different systems. Connecting the products in parallel allows a single printout to be applied, with no visible gaps between the systems!

More info - page 42-43



PRE-ASSEMBLED CONSTRUCTION



ULTRALIGHT SYSTEM



MODULAR EXPANSION OPTION



NO TOOLS



DOUBLE SIDED



It's time to shine!

LED

LUMIX™ SYSTEM

PREMIUM LINE

NEW!



MODULAR EXPANSION OPTION



NO TOOLS



WHEELED BAG

- double-sided, eye-catching LED system
- wide frame – 12 cm (aluminium or PCV)
- no tools assembly
- silicon tape mounted printout
- sturdy wheeled transport bag

LUMIX systems can be extended and connected with each other for creating unique fair booths – no tools needed with available connectors.

The set includes: LUMIX system, power adapter, transport bag.



- doppelseitige, auffällige LED-System
- breiter Rahmen – 12 cm (aus Aluminium oder PVC)
- werkzeuglose Montage
- mit Silikonband befestigte Ausdrücke
- robuste Transporttasche auf Rädern

Das LUMIX-System können sowohl erweitert werden. Sie können auch miteinander kombiniert werden, um interessante Messegebäude zu schaffen. Zubehör wird separat angeboten.

Das Set enthält: LUMIX-System, Netzteil, Tasche auf Rädern.

- dwustronny, przykuwający uwagę system LED
- szeroki profil – 12 cm (z aluminium lub PCV)
- montaż bez narzędzi
- grafika montowana za pomocą taśmy silikonowej
- solidna walizka transportowa na kółkach

Systemy LUMIX można rozbudowywać i łączyć ze sobą, tworząc dzięki temu ciekawe zabudowy targowe – bez użycia narzędzi, za pomocą dostępnych konektorów.

Zestaw zawiera: system LUMIX, zasilacz, torbę transportową.

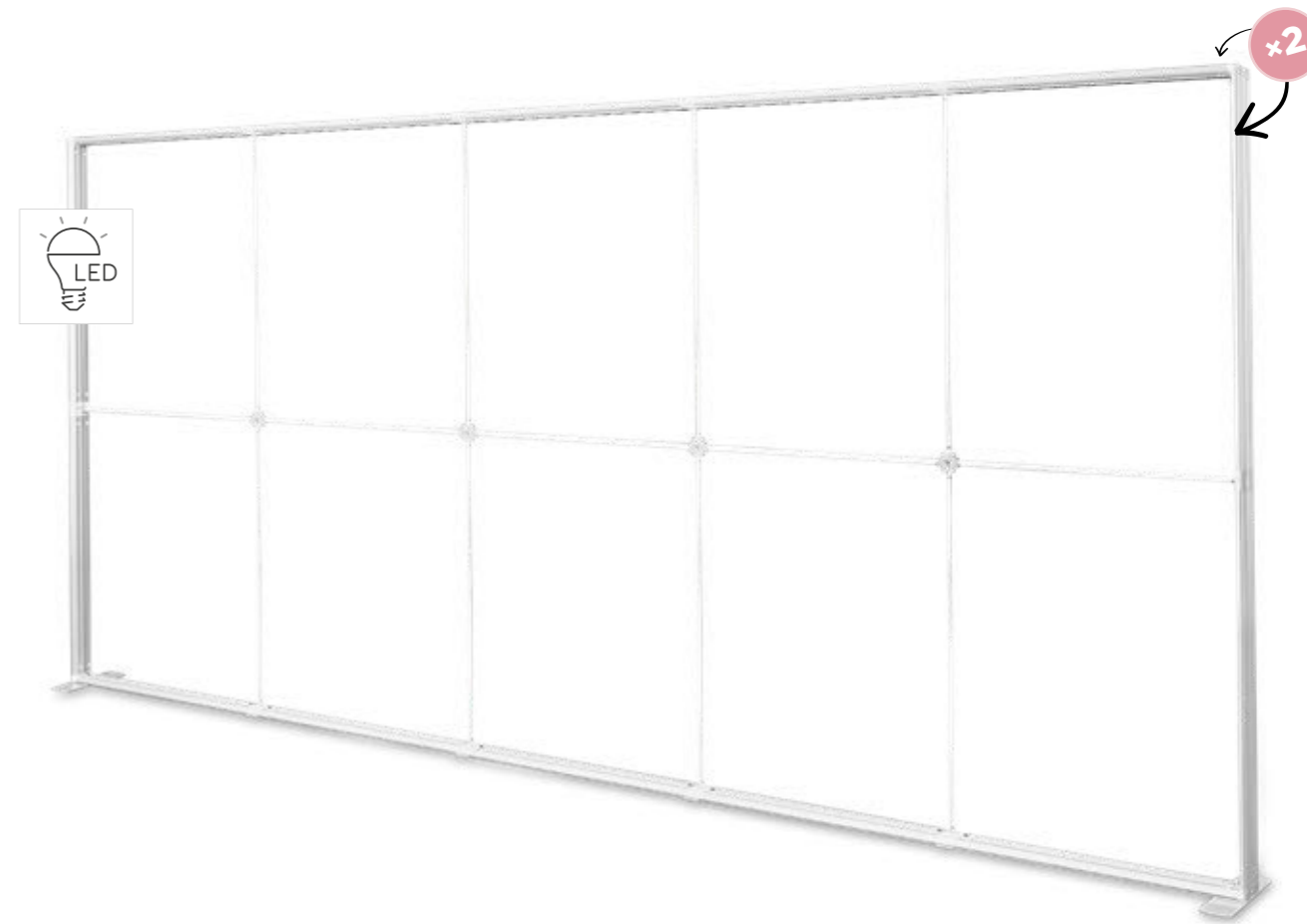

FEW EXAMPLES OF FAIR BOOTHS CREATED BY CONNECTING THE LUMIX™ SYSTEM

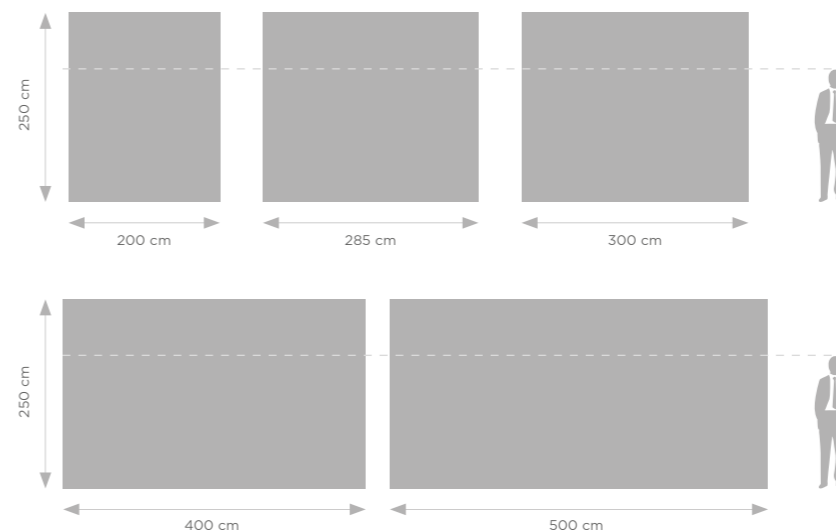

200x250	5907451667002	21 kg
285x250	5907451667187	26 kg
300x250	5907451667019	27 kg
400x250	5907451667026	29 kg
500x250	5907451667033	36 kg

Recommended media and printing technology for this system:

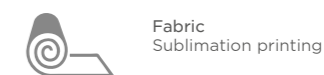

LED BOX™

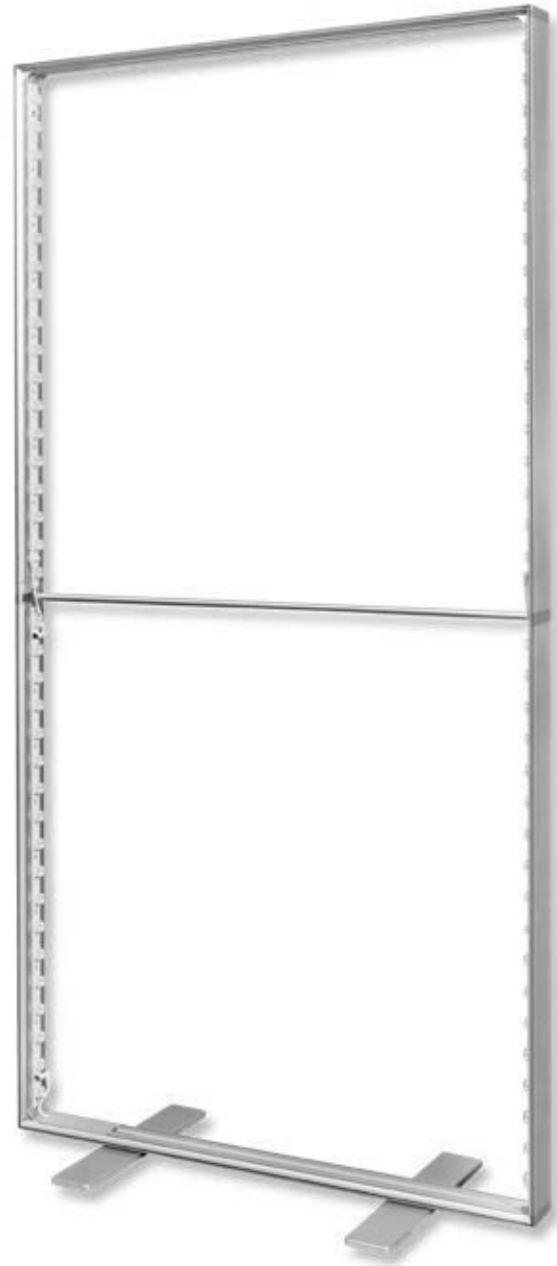

OPTION TO CONNECT PRODUCTS



NO TOOLS



DOUBLE SIDED

- double-sided LED system
- durable aluminium frame (8 cm)
- no tools assembly
- silicon tape mounted printout

LED BOX products can be connected to each other for creating systems of different size - no tools needed with available connectors.

The set includes: LED BOX, parallel connector, power adapter, silicon tape, cardboard case.

- beidseitiges LED-System
- stabiler Aluminiumrahmen (8 cm)
- Montage ohne Werkzeug
- Silikonband montiert Ausdruck

Die LED BOX kann miteinander verbunden werden, um Systeme unterschiedlicher Größe zu schaffen - mit den verfügbaren Verbindern ist kein Werkzeug erforderlich.

Das Set enthält: LED BOX, serielle Anschlüsse, Netzteil, Silikonband, Transportkoffer aus Karton.

- dwustronny system z lampkami LED
- solidna aluminiowa rama (8 cm)
- montaż bez narzędzi
- grafika montowana za pomocą taśmy silikonowej

Produkty LED BOX można łączyć ze sobą w systemy o różnej wielkości - bez użycia narzędzi, za pomocą dostępnych konektorów.

Zestaw zawiera: LED BOX, konektory szeregowe, zasilacz, taśmę silikonową, walizkę z kartonu.

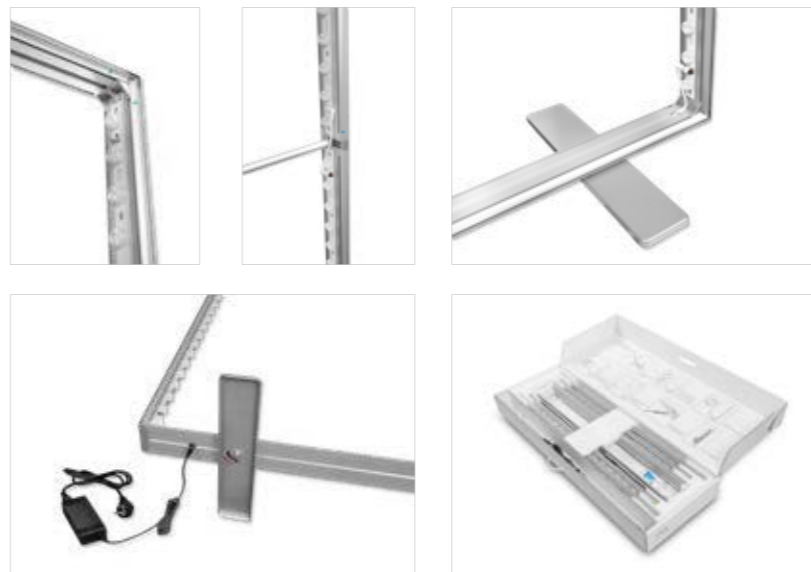

FEW EXAMPLES OF FAIR BOOTHS CREATED BY CONNECTING LED BOX™ PRODUCTS



100x200	5907451664001	9,2 kg
100x230	5907451669921	10 kg
100x250	5907451669914	12 kg

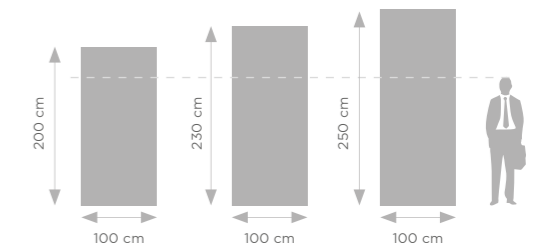

Recommended media and printing technology for this system:

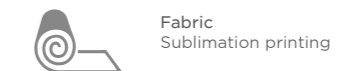

LED BOX™ PLUS

NEW!



- LED
- POWER VIA QUICK-CONNECTORS
- NO TOOLS
- DOUBLE SIDED



Size	Barcode	Weight
200x200	5907451668870	15 kg
300x200	5907451668856	22 kg
200x230	5907451668863	16 kg
300x230	5907451668849	23 kg

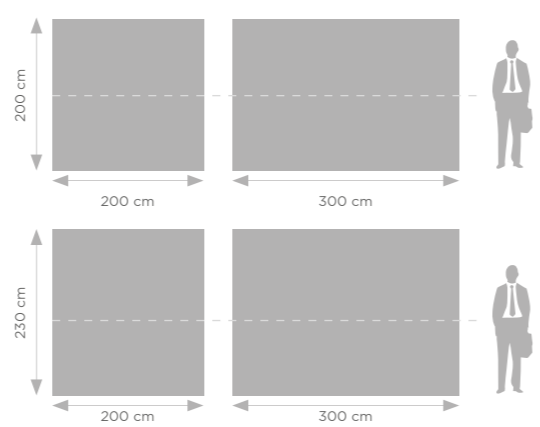

Recommended media and printing technology for this system: Fabric Sublimation printing

- double-sided illuminated system
 - design based on quick-connects for powering the integrated LED lighting
 - additional masking strip protects the bulbs from damage or breakage
 - wide aluminium frame (10 cm)
 - no tools assembly
 - silicon tape mounted printout
- The set includes: LED BOX PLUS wall, power adapter, silicon tape, transport bag.

- beidseitig beleuchtetes System
 - Konstruktion auf Basis von Schnellanschlüssen für die Stromversorgung der integrierten LED-Beleuchtung
 - zusätzlicher Abdeckstreifen schützt die Leuchtmittel vor Beschädigung oder Bruch
 - breiter Aluminiumrahmen (10 cm)
 - Montage ohne Werkzeug
 - Silikonband montiert Ausdruck
- Das Set enthält: Messewand LED BOX PLUS, Netzteil, Silikonband, Transporttasche.

- dwustronny, podświetlany system
 - konstrukcja oparta na szybkozłączkach zasilających oświetlenie LED
 - dodatkowa listwa chroniąca żarówki przed uszkodzeniem
 - szeroki profil aluminiowy (10 cm)
 - szybki montaż bez narzędzi
 - wydruk mocowany za pomocą taśmy silikonowej
- Zestaw zawiera: ściankę LED BOX PLUS, taśmę silikonową, zasilacz, torbę transportową.

LED BOX™ WALL FRAME

NEW!

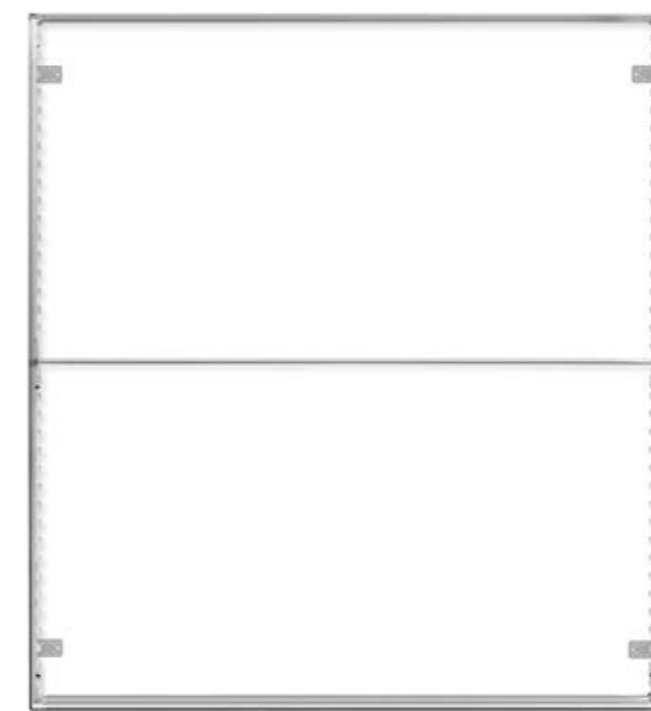

- LED
- NO TOOLS
- DOUBLE SIDED

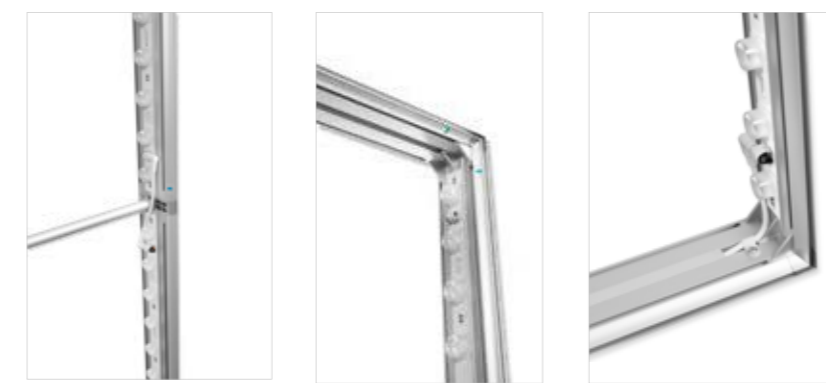

Barcode	Weight
5907451666425	4,5 kg

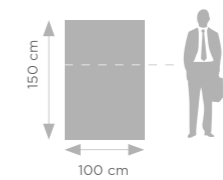

Recommended media and printing technology for this system: Fabric Sublimation printing

- double-sided, suspended LED system
 - durable aluminium frame (8 cm)
 - no tools assembly
 - silicon tape mounted printout
- The set includes: LED BOX WALL FRAME, mounting accessories, power cable.

- beidseitiges LED-Hängesystem
 - stabiler Aluminiumrahmen (8 cm)
 - Montage ohne Werkzeug
 - Silikonband montiert Ausdruck
- Das Set enthält: LED BOX WALL FRAME, Montagezubehör, Versorgungskabel.

- dwustronny, podwieszany system z lampkami LED
 - solidna aluminiowa rama (8 cm)
 - złożenie produktu bez użycia narzędzi
 - grafika montowana za pomocą taśmy silikonowej
- Zestaw zawiera: LED BOX WALL FRAME, akcesoria do mocowania, przewód zasilający.

LED BOX™ COUNTER

- double-sided LED system
- durable aluminium frame (8 cm)
- no tools assembly
- silicon tape mounted printout

The set includes: LED BOX counter, transport bag.

- beidseitiges LED-System
- stabiler Aluminiumrahmen (8 cm)
- Montage ohne Werkzeug
- Silikonband montiert Ausdruck

Die Set enthält: Theke LED BOX, Transporttasche.

- dwustronny system z lampkami LED
- solidne aluminium (8 cm)
- montaż bez narzędzi
- grafika montowana za pomocą taśmy silikonowej

Zestaw zawiera: trybunkę LED BOX, torbę transportową.

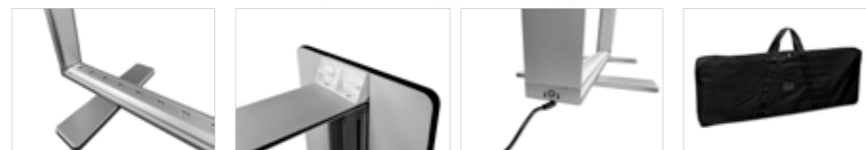
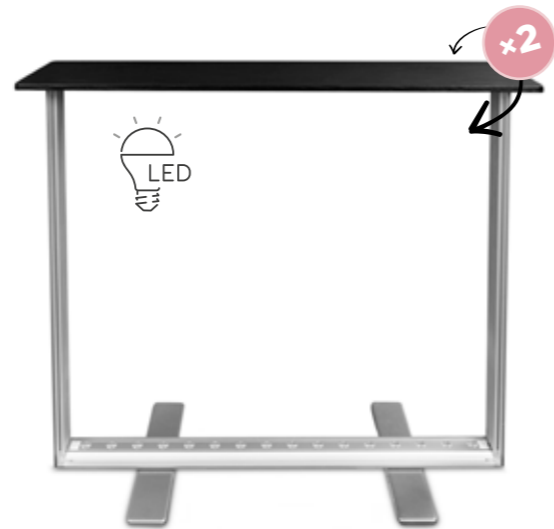

Counter

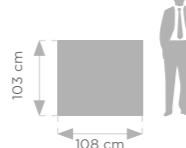
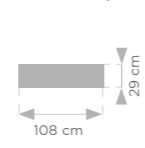

Table top



Recommended media and printing technology for this system:



PRESTON AUTOMATIC LED COUNTER

- automatic, no tools assembly
- LED system
- silicone tape mounted print-out

The set includes: PRESTON counter, transport bag.

- automatische Montage ohne Werkzeug
- LED-System
- Silikonband montiert Ausdruck

Die Set enthält: Theke PRESTON, Transporttasche.

- automatyczny montaż, bez narzędzi
- system LED
- grafika montowana za pomocą taśmy silikonowej

Zestaw zawiera: trybunkę PRESTON, torbę transportową.

OVAL LED

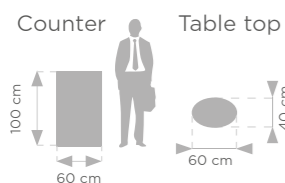

Recommended media and printing technology for this system:



RECTANGLE LED

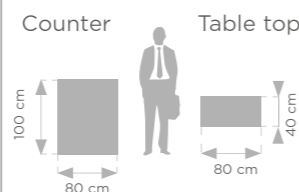

Recommended media and printing technology for this system:

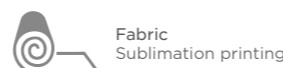

ROLL UP

COMPACT

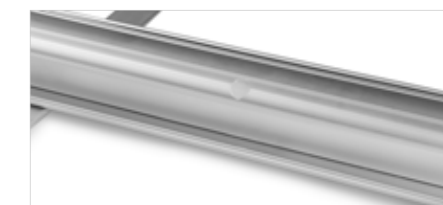
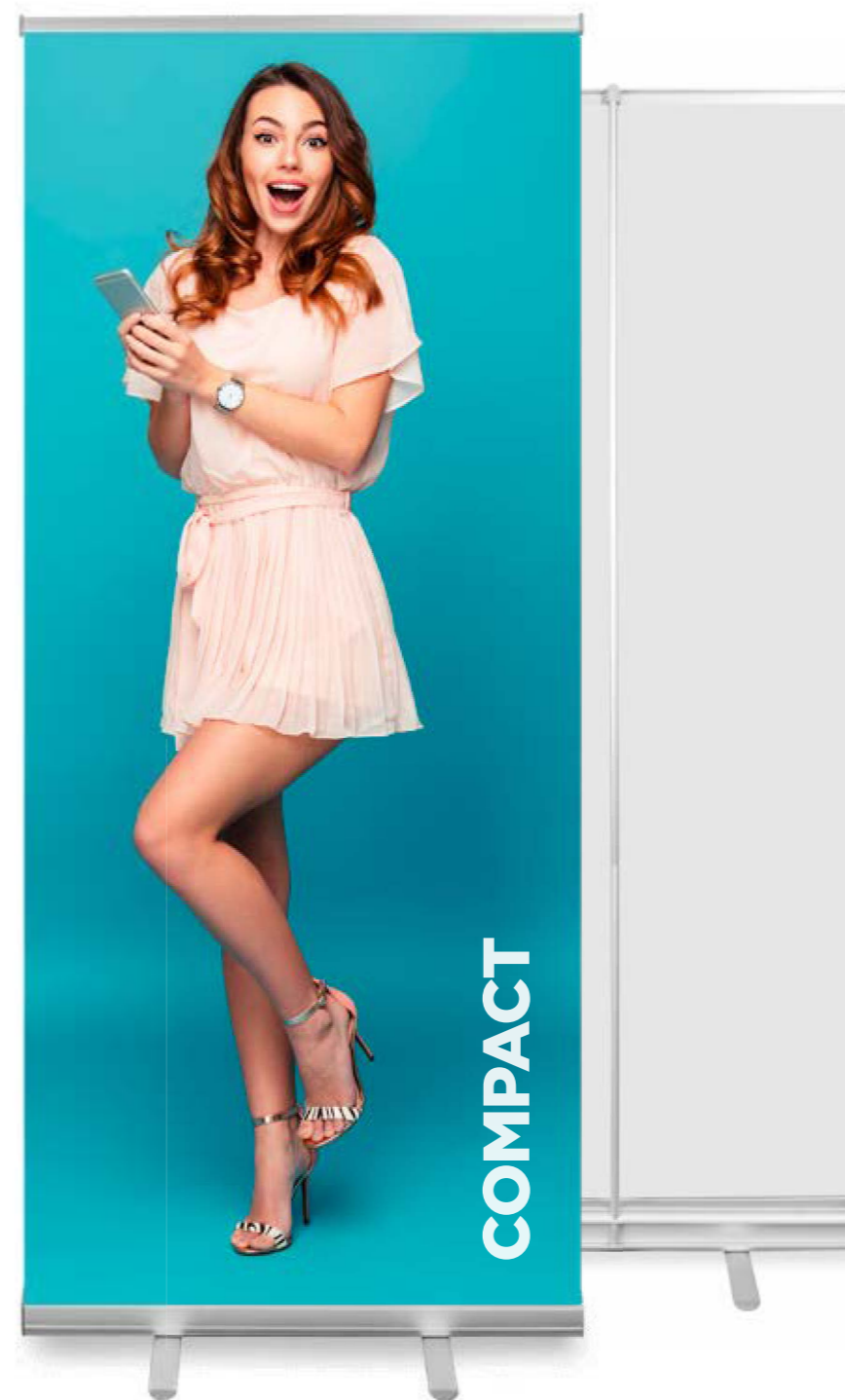

- price leader!
- small, compact and easy to carry
- cassette dimension reduced from 9,3 to 8,3 cm
- "Express Clip" top bar - quick and easy print assembly
- economy class product, valued for big adv campaigns

This set includes: Compact roll up cassette, pole, "Express Clip" top bar with 3M adhesive tape, bag with business card pocket.

- Preisführer unter den Roll-Ups!
- klein, kompakt und leicht zu tragen.
- Durchmesser der Kassette von 9,3 auf 8,3 cm reduziert
- "Express Clip" obere Leiste - schnelle und einfache Druckmontage
- Economy Class-Produkt, das für große Adv-Kampagnen geschätzt wird

Dieses Set enthält: Compact Roll-Up-Kassette, Mast, Einrastleiste "Express Clip" mit 3M Klebeband, Transporttasche mit Fenster für Visitenkarte.

- lider cenowy!
- mały, poręczny i łatwy w transporcie
- średnica kasety zredukowana z 9,3 do 8,3 cm
- listwa „Express Clip” – błyskawiczny i łatwy montaż wydruku
- produkt ekonomiczny, ceniony przy dużych kampaniach

Zestaw zawiera: kasetę typu Compact, maszt, listwę zatrząskową „Express Clip” z taśmą 3M, torbę transportową z okienkiem na wizytówkę.

80×200	5907451662762	1,5 kg
85×200	5907451660010	1,56 kg
100×200	5907451660027	1,73 kg

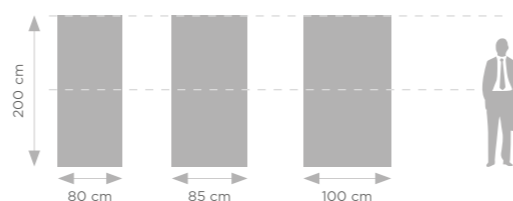

Recommended media and printing technology for this system:



STANDARD

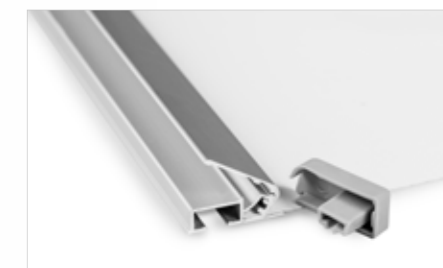
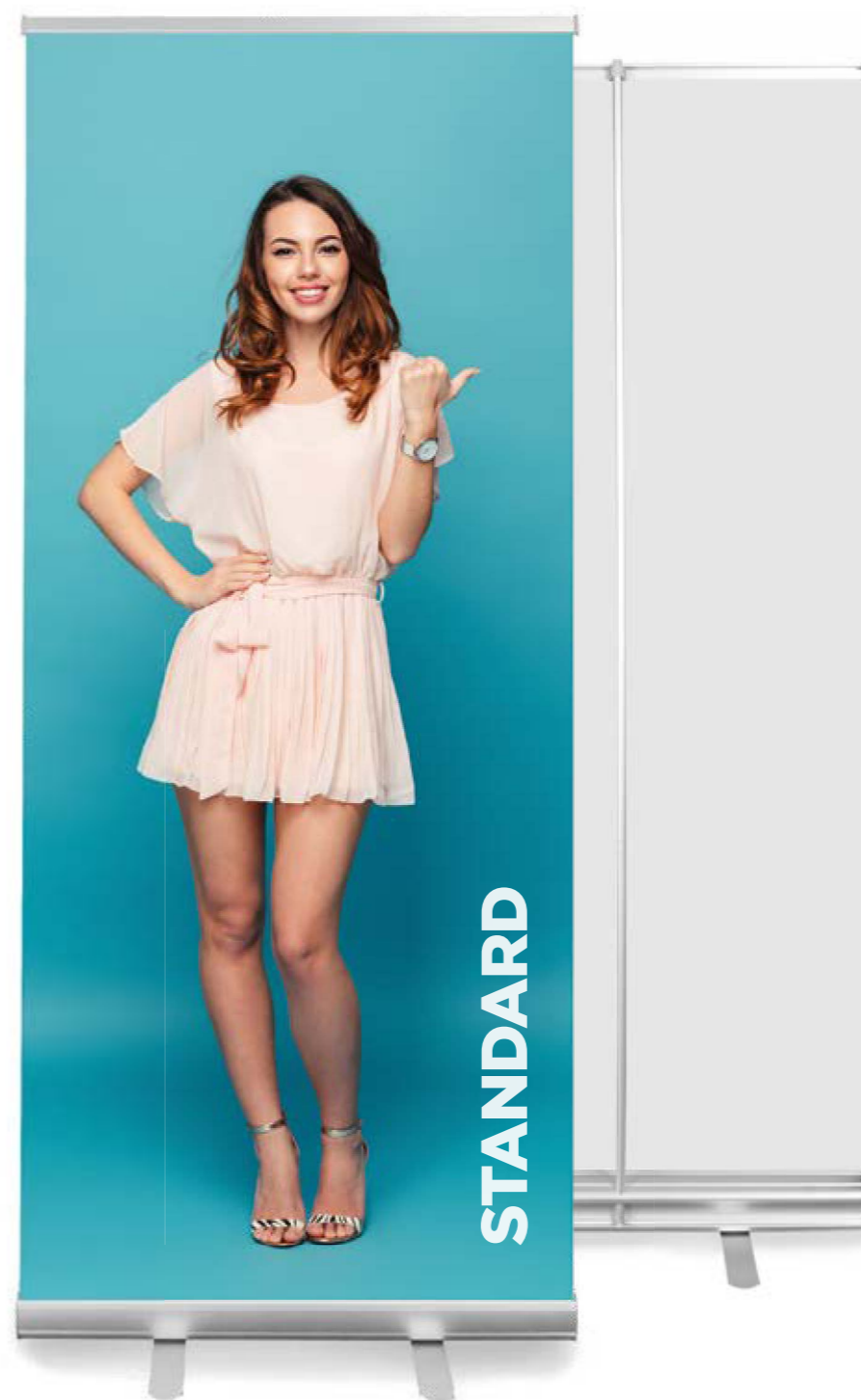

- bestseller on many markets
- stable, strong construction, 100% made of anodized aluminum
- "Express clip" top bar - quick and easy print assembly
- reinforced rear panel with the pole stabilizer

This set includes: Standard roll up cassette, pole (sizes 120×200 and 150×200 include 2 poles), "Express clip" top bar, 3M adhesive tape, bag with a business card pocket and padded bag tops, individual box.

85×200	5907451660034	1,64 kg
100×200	5907451660041	2 kg
120×200	5907451660058	2,4 kg
150×200	5907451660065	3,05 kg

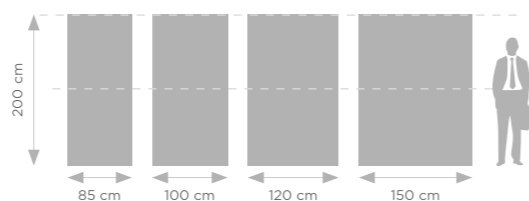

- Bestseller in vielen Märkten
- stabile Konstruktion aus 100% eloxiertem Aluminium
- "Express Clip" obere Leiste - schnelle und einfache Druckmontage
- verstärkte Rückwand mit Maststabilisator

Dieses Set enthält: Standard Roll-Up-Kassette, Mast (die Größen 120×200 und 150×200 haben zwei Masten), „Express Clip“ - obere Klemmleiste, 3M-Klebeband, Transporttasche mit Fenster für Visitenkarte, Einzelkarton.

- bestseller na wielu rynkach
- mocna konstrukcja w 100% z anodowanego aluminium
- listwa „Express Clip” - błyskawiczny i łatwy montaż wydruku
- wzmocniona ścianka tylna ze stabilizatorem masztu

Zestaw zawiera: kasetę typu Standard, maszt (rozmiary 120×200 i 150×200 posiadają dwa maszty), listwę zatraskową „Express clip”, taśmę 3M, torbę transportową z okienkiem na wizytówkę oraz wzmocnionymi szczytami torby, indywidualny karton.

Recommended media and printing technology for this system:



STANDARD PLUS

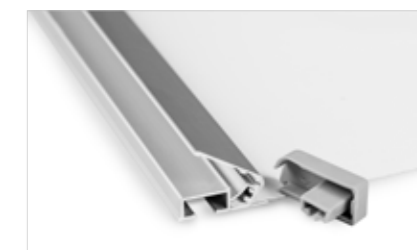
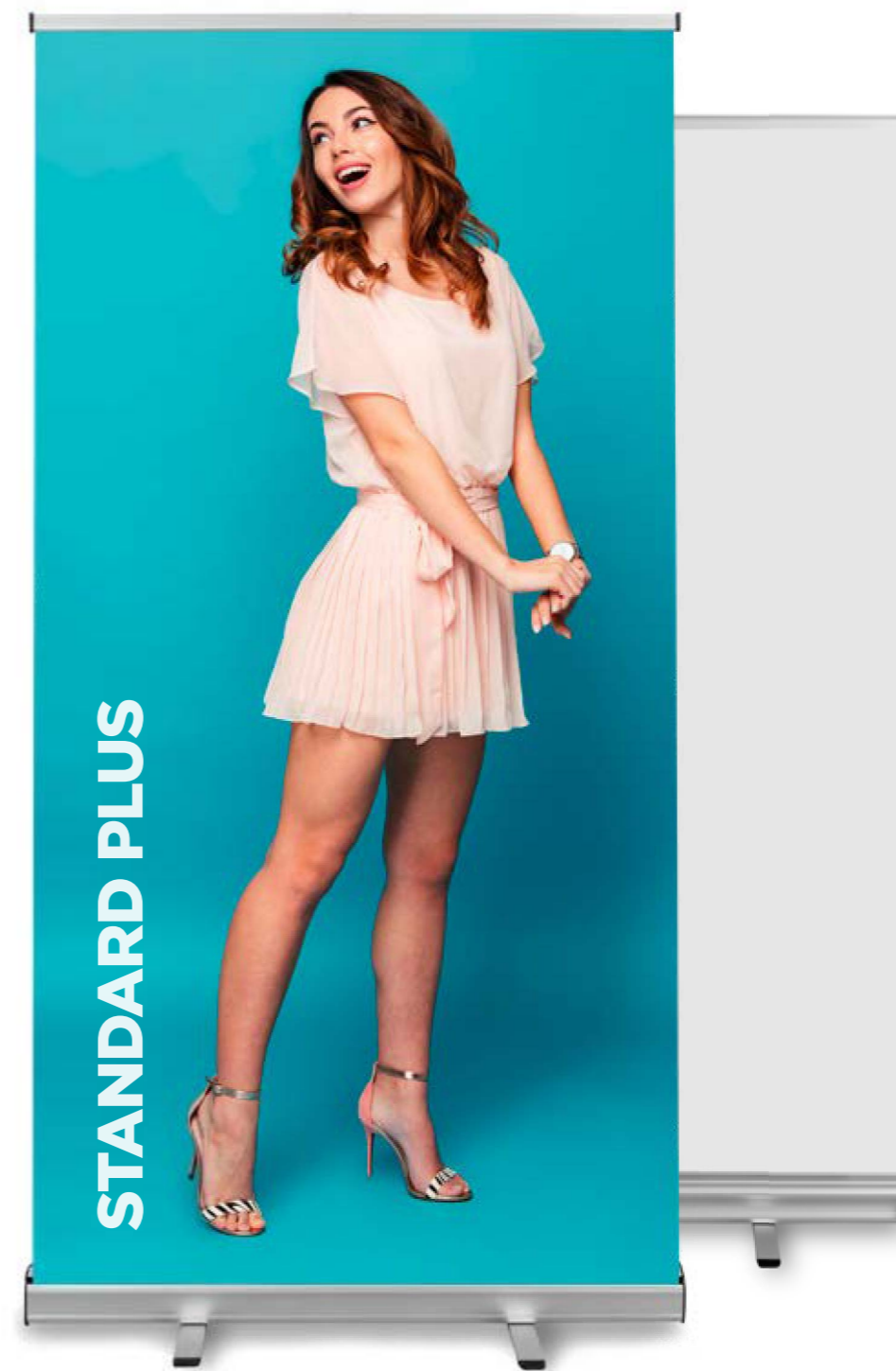

- plastic sides of the cassette, more resistant to dents
- reinforced rear panel with the pole stabilizer
- "Express Clip" top bar – quick and easy print assembly

This set includes: Standard Plus roll up cassette, pole (sizes 120×200 and 150×200 include 2 poles), "Express clip" top bar, 3M adhesive tape, bag with a business card pocket and padded bag tops, individual box.

85×200	5907451662427	1,6 kg
100×200	5907451662434	2 kg
120×200	5907451662724	2,4 kg
150×200	5907451662731	3,05 kg

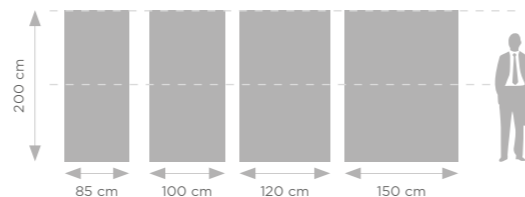

- Seitenwände aus Kunststoff, widerstandsfähiger gegen Dellen
- verstärkte Rückwand mit Maststabilisator
- "Express Clip" obere Leiste – schnelle und einfache Druckmontage

Dieses Set enthält: Standard Plus Roll-Up-Kassette, Mast (die Größen 120×200 und 150×200 haben zwei Masten), „Express Clip“ – obere Klemmleiste, 3M-Klebeband, Transporttasche mit Fenster für Visitenkarte, Einzelkarton.

- boki kasety z tworzywa sztucznego, bardziej wytrzymałe na wgniecenia
- wzmocniona ścianka tylna ze stabilizatorem masztu
- listwa „Express Clip” – błyskawiczny i łatwy montaż wydruku

Zestaw zawiera: kasetę typu Standard Plus, maszt (rozmiary 120×200 i 150×200 posiadają dwa maszty), listwę zatrząskową „Express clip”, taśmę 3M, torbę transportową z okienkiem na wizytówkę oraz wzmocnionymi szczytami torby, indywidualny karton.

Recommended media and printing technology for this system:



CLASSIC

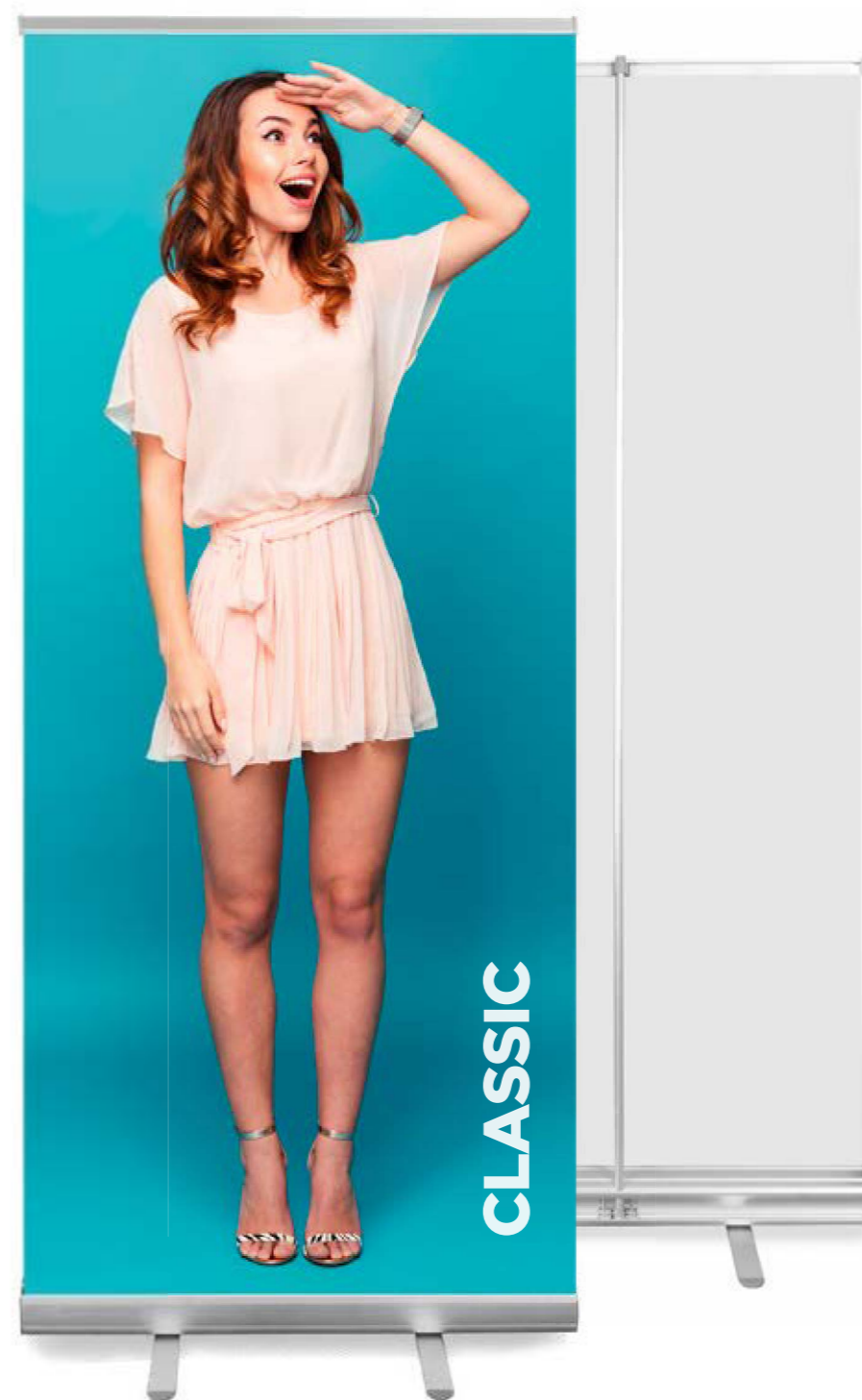

- bestseller on many markets
- reinforced rear panel with the pole stabilizer
- "Express Clip" top bar - quick and easy print assembly
- plastic foot tips

This set includes: Classic roll up cassette, pole (sizes 120x200 and 150x200 include 2 poles), "Express Clip" top bar, 3M adhesive tape, bag with a business card pocket and padded bag tops, individual box.

- Bestseller in vielen Märkten
- verstärkte Rückwand mit Maststabilisator
- "Express Clip" obere Leiste - schnelle und einfache Druckmontage
- Plastikfußspitzen

Dieses Set enthält: Classic Roll-Up-Kassette, Mast (die Größen 120x200 und 150x200 haben zwei Masten), „Express Clip“ - obere Klemmleiste, 3M-Klebeband, Transporttasche mit Fenster für Visitenkarte, Einzelkarton.

- bestseller na wielu rynkach
- wzmocniona tylna ścianka ze stabilizatorem masztu
- listwa „Express Clip” - błyskawiczny i łatwy montaż wydruku
- plastikowe końcówki nóżek

Zestaw zawiera: kasetę typu Classic, maszt (rozmiary 120x200 i 150x200 posiadają dwa maszty), listwę zatrzaskową „Express clip”, taśmę 3M, torbę transportową z okienkiem na wizytówkę oraz wzmocnionymi szczytami torby, indywidualny karton.

80x200	5907451660638	1,68 kg
85x200	5907451660072	1,8 kg
100x200	5907451660089	1,9 kg
120x200	5907451660096	2,6 kg
150x200	5907451660102	3,4 kg

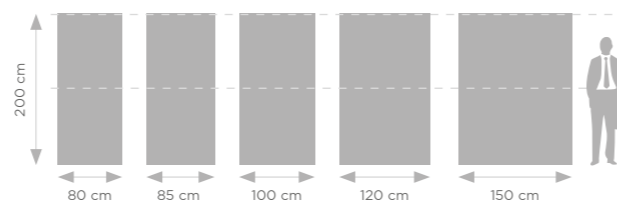

Recommended media and printing technology for this system:



BASIC

NEW!

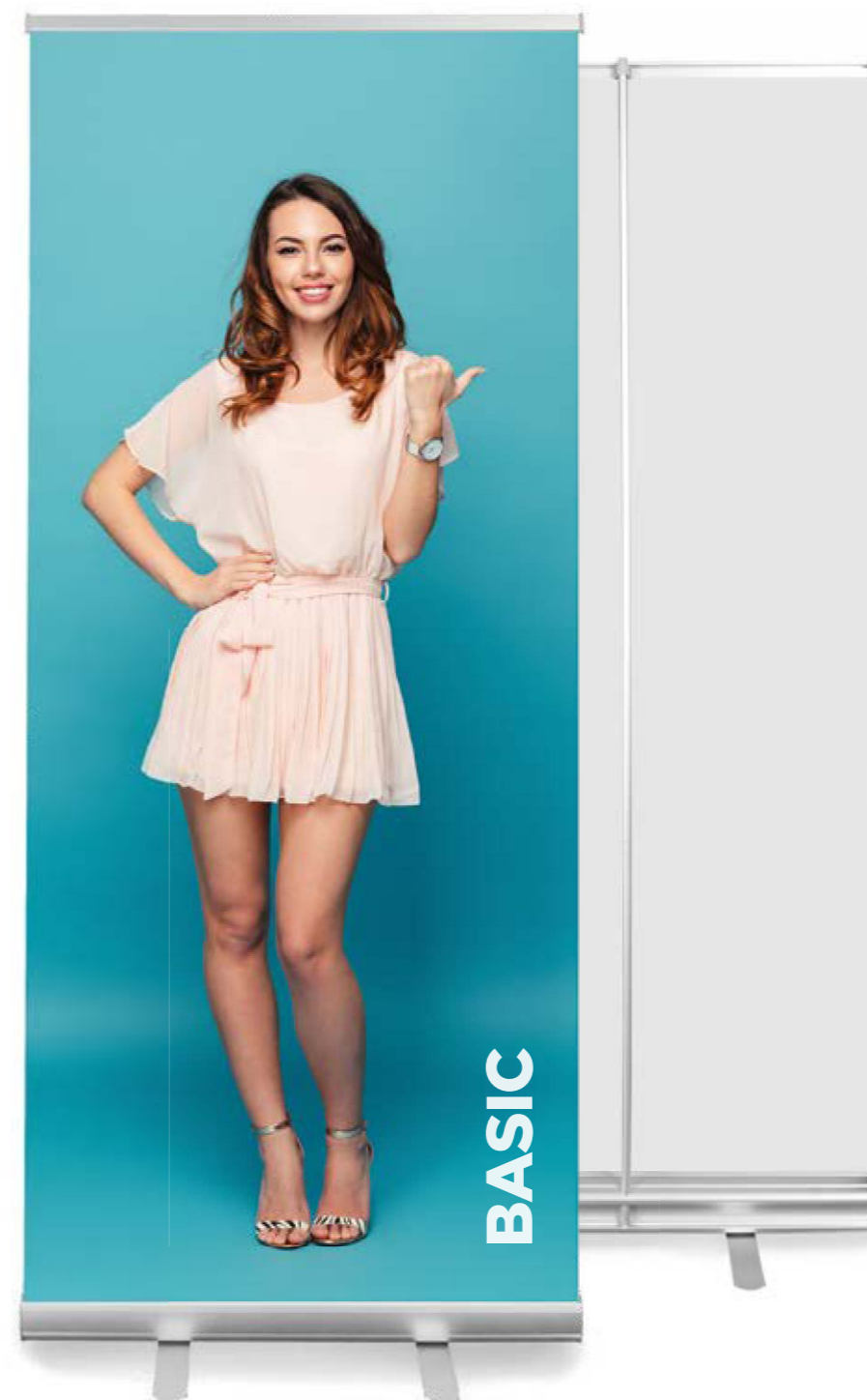

- stable, aluminium construction
- the pole stabilizer
- "Express Clip" top bar - quick and easy print assembly
- padded and elegant carrying bag with a long zip fastener

This set includes: Basic roll up cassette, pole (sizes 120x200 and 150x200 include 2 poles), "Express Clip" top bar, 3M adhesive tape, padded carrying bag with a long zip fastener, individual carton box.

- stabile Konstruktion aus Aluminium
- Maststabilisator
- "Express Clip" obere Leiste - schnelle und einfache Druckmontage
- gepolsterte, schicke Tasche mit langem Reißverschluss

Dieses Set enthält: Basic Roll-Up-Kassette, Mast (die Größen 120x200 und 150x200 haben zwei Masten), „Express Clip“ - obere Klemmleiste, 3M-Klebeband, Transporttasche, Einzelkarton.

- solidna, aluminiowa konstrukcja
- stabilizator masztu
- listwa „Express Clip” - błyskawiczny i łatwy montaż wydruku
- wyściełana, gustowna torba z zapięciem long zip

Zestaw zawiera: kasetę typu Basic, maszt (rozmiary 120x200 i 150x200 posiadają dwa maszty), listwę zatrzaskową „Express Clip”, taśmę 3M, wyściełaną torbę transportową z zapięciem long zip, indywidualny karton.

80x200	5907451668191	1,9 kg
85x200	5907451668061	2,1 kg
100x200	5907451668078	2,5 kg
120x200	5907451668085	3 kg
150x200	5907451668092	3,7 kg

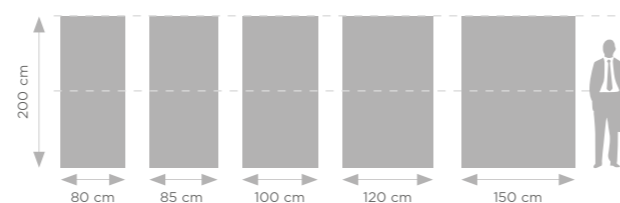

Recommended media and printing technology for this system:



PREMIUM



NEW!

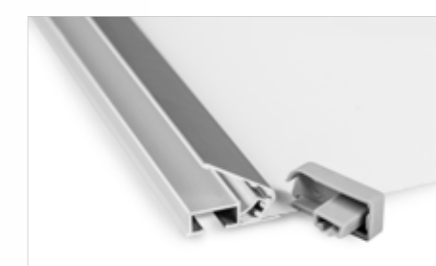
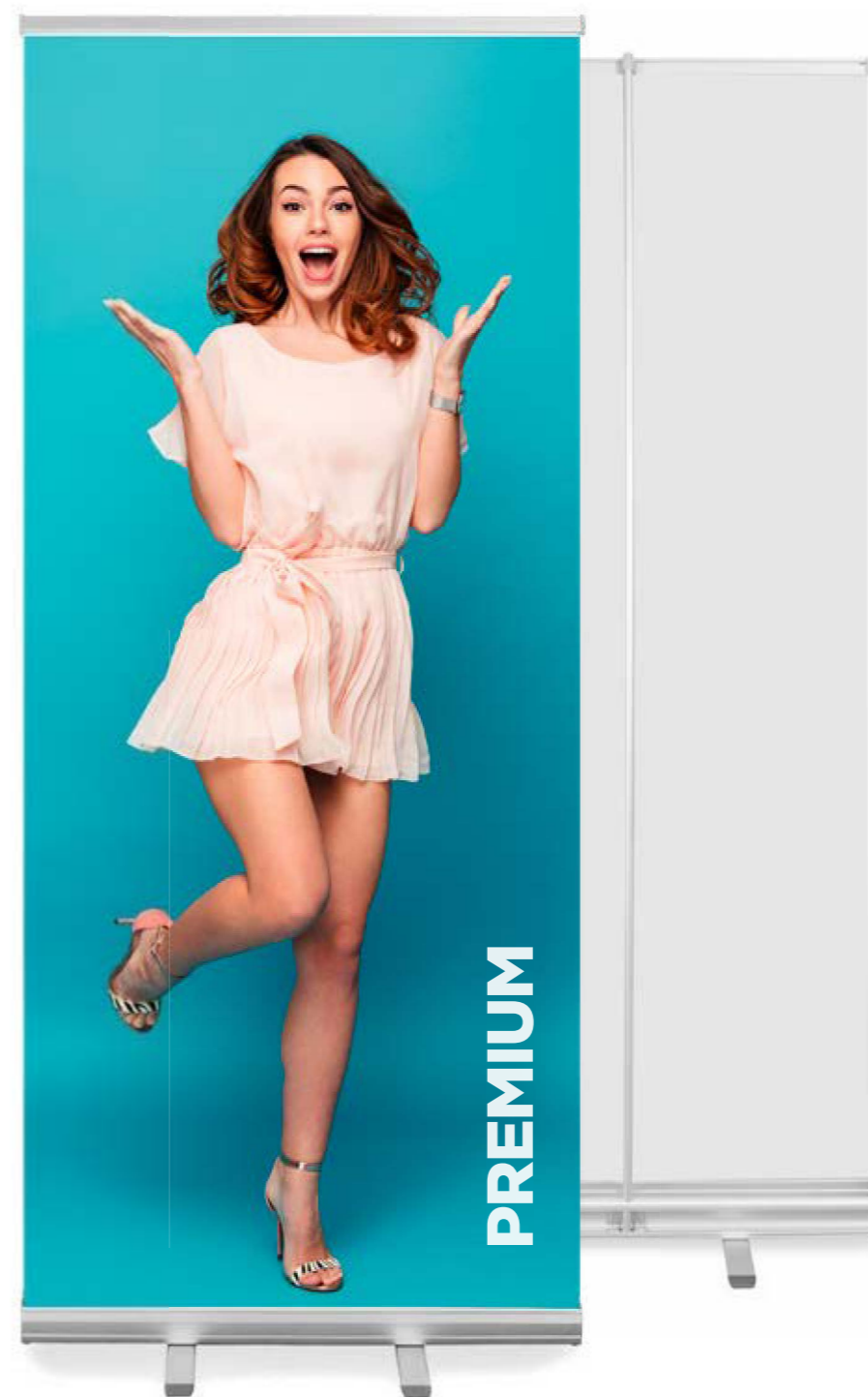

- solid, heavy construction
- reinforced rear panel with the pole stabilizer
- quick graphics assembly and improved winding system
- foot tips and side walls in dark elegant colour
- padded and elegant carrying bag with a long zip fastener

This set includes: Premium roll up cassette, pole (sizes 120x200 and 150x200 include 2 poles), „Express Clip“ top bar, 3M adhesive tape, padded carrying bag with a long zip fastener, individual carton box.

- robuste, schwere Konstruktion
- verstärkte Rückwand mit Maststabilisator
- schnelles Anbringen von Grafiken und verbessertes Aufrollsystem
- Seiten und Standfußenden in einer eleganten dunklen Farbe (Anthrazit)
- gepolsterte, schicke Tasche mit langem Reißverschluss

Dieses Set enthält: Premium Roll-Up-Kassette, Mast (die Größen 120x200 und 150x200 haben zwei Masten), „Express Clip“ - obere Klemmleiste, 3M-Klebeband, Transporttasche, Einzelkarton.

- solidna, ciężka konstrukcja
- wzmocniona tylna ścianka ze stabilizatorem masztu
- błyskawiczny montaż grafiki i ulepszony system zwijający
- zakończenia nóg i boki w eleganckim ciemnym kolorze
- wyściełana, gustowna torba z zapięciem long zip

Zestaw zawiera: kasetę typu Premium, maszt (rozmiary 120x200 i 150x200 posiadają dwa maszty), listwę zatrzaskową „Express Clip“, taśmę 3M, wyściełaną torbę transportową z zapięciem long zip, indywidualny karton.

80x200	5907451668009	2 kg
85x200	5907451660119	2,2 kg
100x200	5907451660126	2,7 kg
120x200	5907451660133	3,5 kg
150x200	5907451660140	4 kg

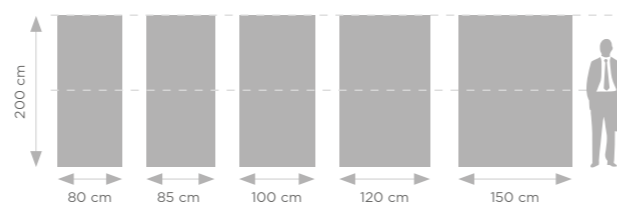

Recommended media and printing technology for this system:



PRO



- 200x200 cm size available
- the thickest aluminium profile among standard cassettes
- heavy and very stable product
- "Express Clip" top bar - quick and easy print assembly
- elegant carrying bag with a long zip fastener

This set includes: Pro roll up cassette, pole (sizes 120x200 and 150x200 include 2 poles, size 200x200 include 3 poles), "Express Clip" top bar, 3M adhesive tape, double padded Premium bag with a business card pocket, individual box.

- 200x200 cm Größe verfügbar
- dickstes Aluminiumprofil unter den Standardkassetten
- hohes Gewicht und Stabilität des Systems
- "Express Clip" obere Leiste - schnelle und einfache Druckmontage
- schicke Tasche mit langem Reißverschluss

Dieses Set enthält: Pro Roll-Up-Kassette, Mast (die Größen 120x200 und 150x200 haben zwei Masten, 200x200 hat 3 Masten), „Express Clip“ - obere Klemmleiste, 3M-Klebeband, Premium Transporttasche mit Fenster für Visitenkarte, Einzelkarton.

- dostępny również w rozmiarze 200x200 cm
- najgrubszy profil aluminiowy spośród standardowych kaset
- ciężka, bardzo solidna kasetka
- listwa „Express Clip” - błyskawiczny i łatwy montaż wydruku
- elegancka torba z długim zapięciem

Zestaw zawiera: kasetę typu Pro, maszt (rozmiary 120x200, 150x200 posiadają dwa maszty, rozmiar 200x200 posiada trzy maszty), listwę zatrzaskową „Express clip”, taśmę 3M, torbę transportową typu Premium z okienkiem na wizytówkę, indywidualny karton.

85x200	5907451660584	2,7 kg
100x200	5907451660591	3,1 kg
120x200	5907451660607	3,7 kg
150x200	5907451660614	4,7 kg
200x200	5907451660621	6,2 kg

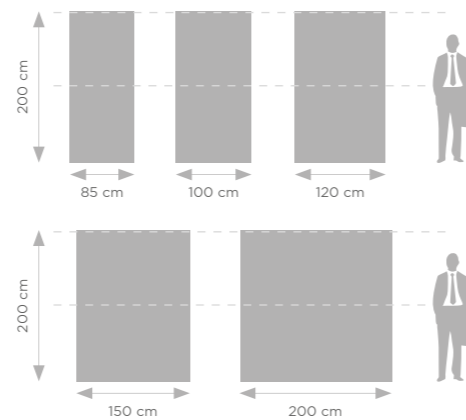

Recommended media and printing technology for this system:

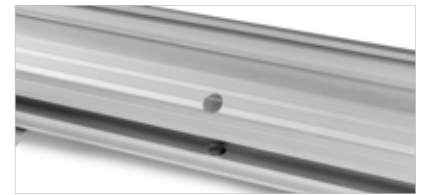
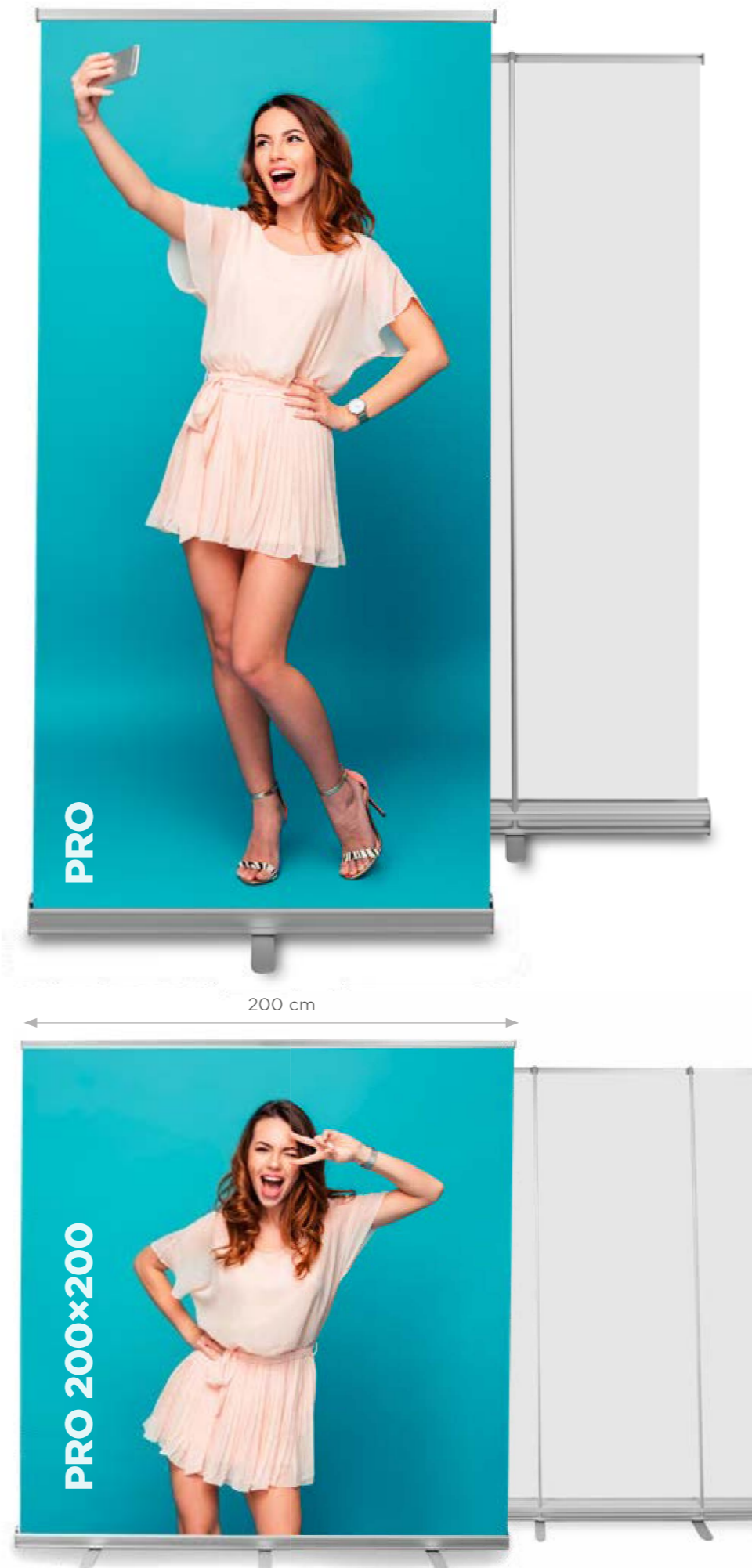

EXCLUSIVE

PREMIUM LINE

BEST SELLER

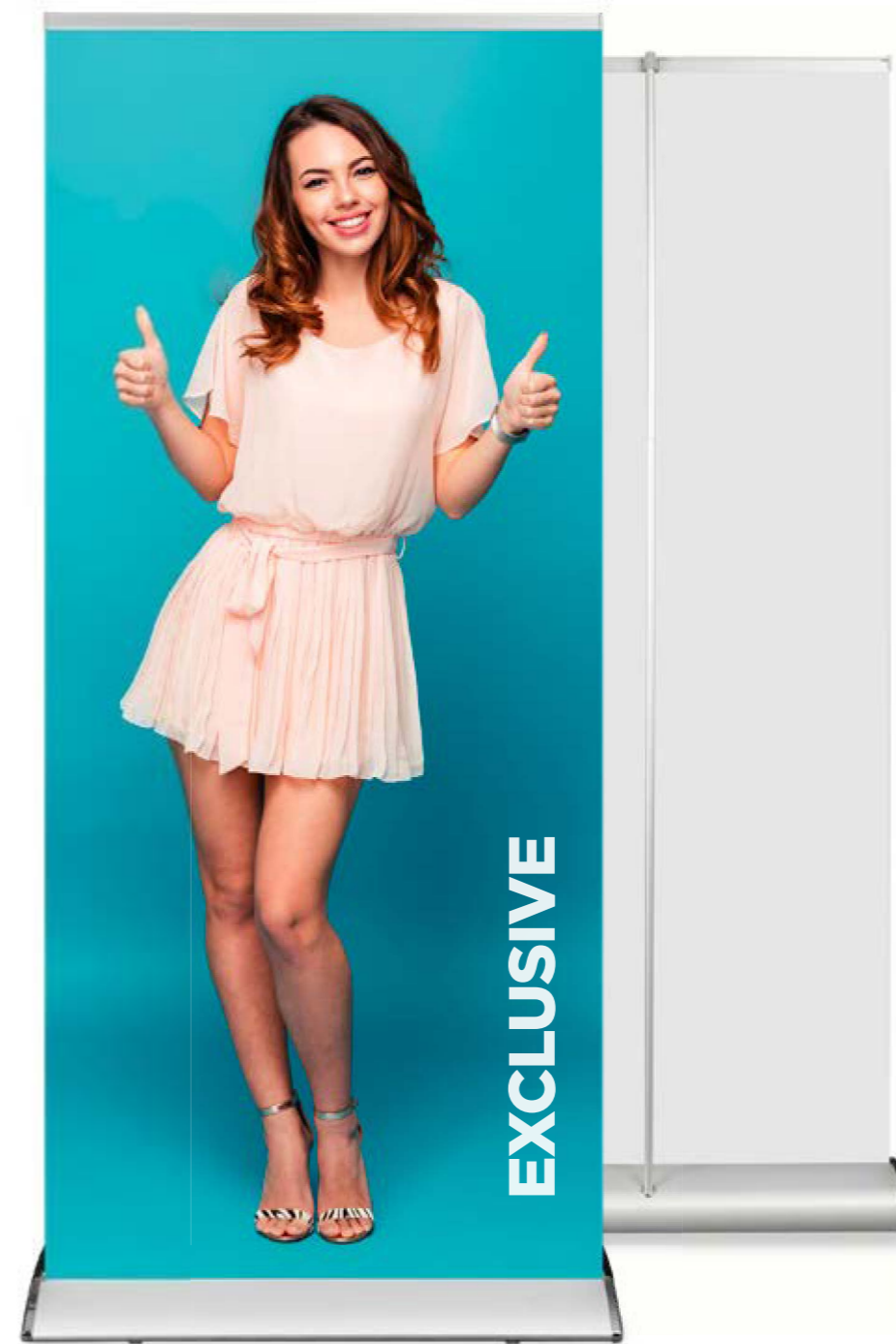

- elegant appearance
- 200x200 cm size available
- heavy and very stable product
- "Express Clip" top bar – quick and easy print assembly
- elegant carrying bag with a long zip fastener

This set includes: Exclusive roll up cassette, pole (sizes 120x200 and 150x200 include 2 poles, size 200x200 include 3 poles), "Express Clip" top bar, 3M adhesive tape, double padded Premium bag with a business card pocket, individual box.

- elegantes Aussehen
- 200x200 cm Größe verfügbar
- hohes Gewicht und Stabilität des Systems
- "Express Clip" obere Leiste – schnelle und einfache Druckmontage
- schicke Tasche mit langem Reißverschluss

Dieses Set enthält: Exclusive Roll-Up-Kassette, Mast (die Größen 120x200 und 150x200 haben zwei Masten, 200x200 hat 3 Masten), „Express Clip“ – obere Klemmleiste, 3M-Klebeband, Premium Transporttasche mit Fenster für Visitenkarte, Einzelkarton.

- wyjątkowo elegancki wygląd
- dostępny również w rozmiarze 200x200 cm
- bardzo ciężka, stabilna kasetta
- listwa „Express Clip” – błyskawiczny i łatwy montaż wydruku
- elegancka torba z długim zamknięciem

Zestaw zawiera: kasetę typu Exclusive, maszt (rozmiary 120x200, 150x200 posiadają dwa maszty, rozmiar 200x200 posiada trzy maszty), listwę zatrzaskową „Express clip”, taśmę 3M, torbę transportową typu Premium z okienkiem na wizytówkę, indywidualny karton.

Size	Barcode	Weight
85x200	5907451660492	2,7 kg
100x200	5907451660508	3,2 kg
120x200	5907451660515	3,8 kg
150x200	5907451660522	4,8 kg
200x200	5907451660539	6,4 kg

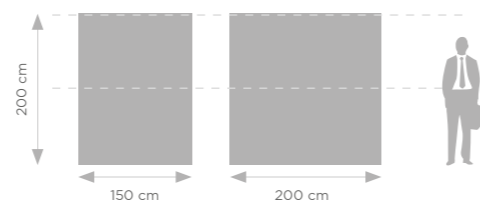
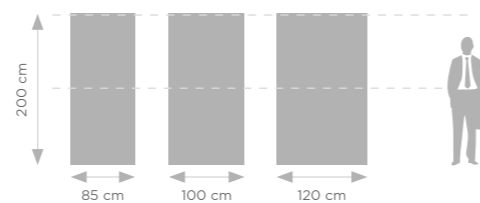

Recommended media and printing technology for this system:



WAVE

NEW!



- adjustable pole (up to 220 cm)
- graphics exchange system
- elegant, stylish look
- padded bag with a long zipper

This set includes: WAVE roll up cassette, pole (sizes 120×200 and 150×200 include 2 poles, size 200×200 include 3 poles), "Express Clip" top bar, graphics exchange system, padded transport bag with a long zipper, individual box.

- höhenverstellbar bis zu 220 cm
- Grafik-Austausch-System
- elegantes, außergewöhnliches Design
- gepolsterte, elegante Tasche mit langem Reißverschluss

Dieses Set enthält: WAVE Roll-Up-Kassette, Mast (die Größen 120×200 und 150×200 haben zwei Masten, 200×200 hat 3 Masten), „Express Clip“ - obere Klemmleiste, Grafik-Austausch-System, gepolsterte Transporttasche mit langem Reißverschluss, Einzelkarton.

- regulowany maszt do 220 cm
- system wymiany grafiki
- elegancki, niecodzienny wygląd
- dwuwarstwowa torba z długim zamkiem

Zestaw zawiera: kasetę typu WAVE, maszt (rozmiary 120×200, 150×200 posiadają dwa maszty, rozmiar 200×200 posiada trzy maszty), listwę zatrzaskową „Express clip”, system wymiany grafik, dwuwarstwową torbę transportową z długim zamkiem, indywidualny karton.

85×200	5907451665831	2,6 kg
100×200	5907451665848	3,1 kg
120×200	5907451665855	5,10 kg
150×200	5907451665862	6,30 kg
200×200	5907451665879	6,90 kg

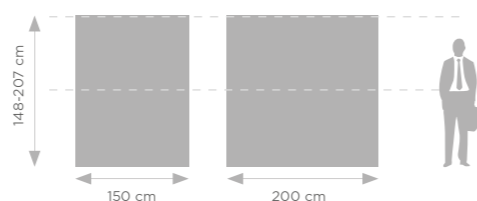
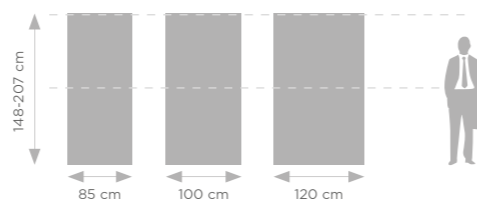

Recommended media and printing technology for this system:



TWIN



- two-sided roll up model: two separate printouts
- heavy and very stable product
- "Express Clip" top bar – quick and easy print assembly

This set includes: Twin roll up cassette, pole, "Express Clip" top bar, 3M adhesive tape and a bag with business card pocket, individual box.

- doppelseitiges Modell: hat zwei Ausdrücke
- hohes Gewicht und Stabilität des Systems
- "Express Clip" obere Leiste – schnelle und einfache Druckmontage

Dieses Set enthält: Twin Roll-Up-Kassette, Mast, „Express Clip“ – obere Klemmleiste, 3M-Klebeband, Transporttasche mit Fenster für Visitenkarte, Einzelkarton.

- model dwustronny – możliwość prezentacji dwóch różnych wydruków
- bardzo ciężka, stabilna kasetta
- listwa „Express Clip” – błyskawiczny i łatwy montaż wydruku

Zestaw zawiera: kasetę roll up Twin, maszt, listwę zatrasko – wą „Express Clip”, taśmę 3M, torbę transportową, indywidualny karton.

85x200	5907451660645	4 kg
100x200	5907451660652	4,7 kg

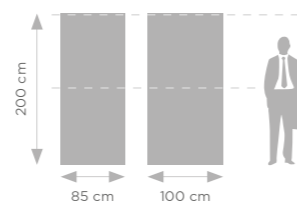

Recommended media and printing technology for this system:

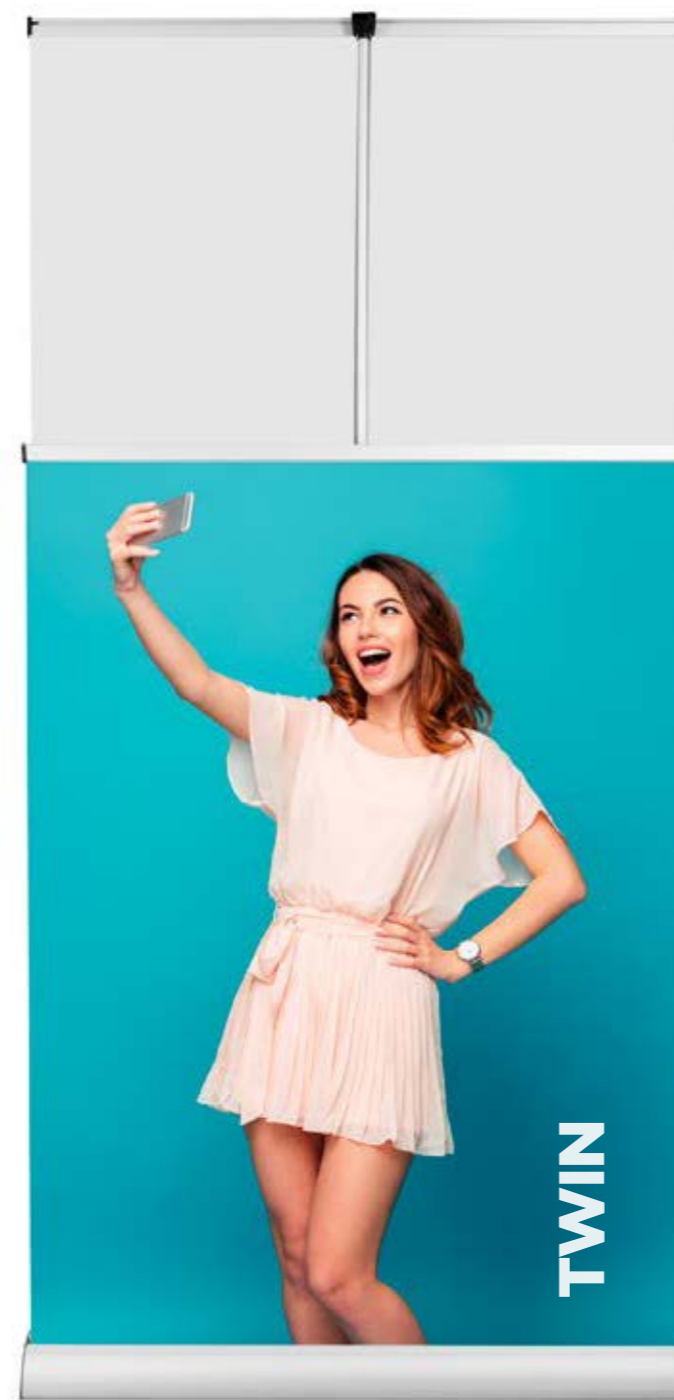

STANDARD BLACK



- powder painted black (mat)
- stable, strong construction, 100% made of anodized aluminum
- reinforced rear panel with the pole stabilizer
- "Express clip" top bar – quick and easy print assembly

This set includes: Standard Black roll up cassette, pole, "Express clip" top bar, 3M adhesive tape, bag with a business card pocket and padded bag tops, individual box.

- matte schwarze Farbe
- stabile Konstruktion aus 100% eloxiertem Aluminium
- verstärkte Rückwand mit Maststabilisator
- "Express Clip" obere Leiste – schnelle und einfache Druckmontage

Dieses Set enthält: Standard Black Roll-Up-Kassette, Mast, „Express Clip“ – obere Klemmleiste, 3M-Klebeband, Transporttasche mit Fenster für Visitenkarte, Einzelkarton.

- kolor czarny mat (malowany proszkowo)
- mocna konstrukcja w 100% z anodowanego aluminium
- wzmocniona ścianka tylna ze stabilizatorem masztu
- listwa „Express Clip” – błyskawiczny i łatwy montaż wydruku

Zestaw zawiera: kasetę typu Standard Black, maszt, listwę zatrzaskową „Express clip”, taśmę 3M, torbę transportową z okienkiem na wizytówkę oraz wzmocnionymi szczytami torby, indywidualny karton.

85x200	5907451662472	1,60 kg
100x200	5907451662700	1,90 kg

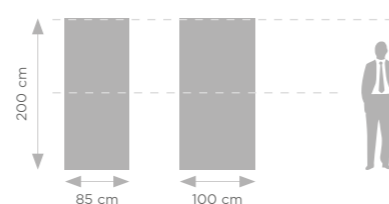

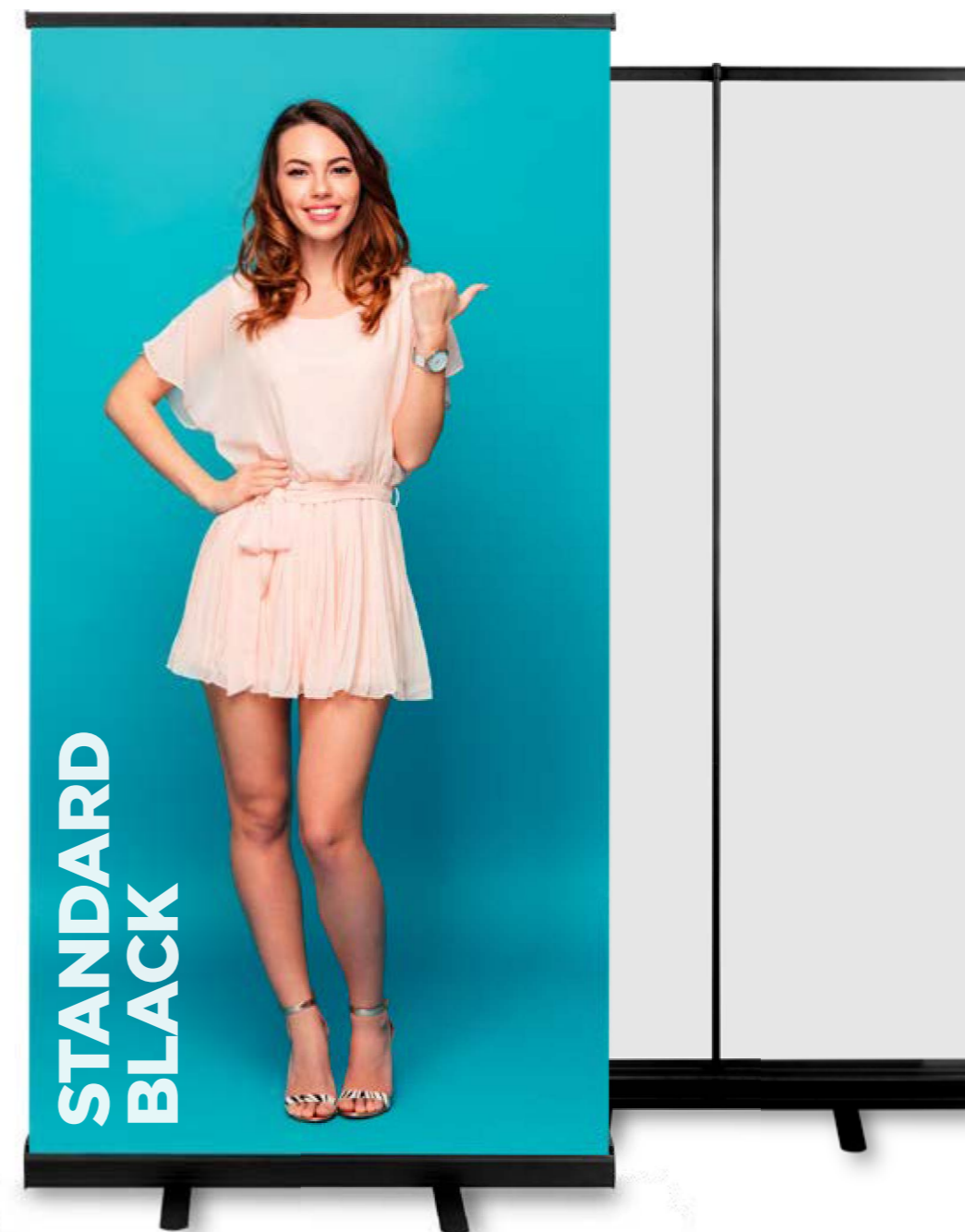

Recommended media and printing technology for this system:



ROLL UP ACCESSORIES

ROLL UP LIGHT

 If you need to illuminate the printout, our lamps, mounted directly on the roll-up pole, will be a perfect solution. Two variants are available: in LED and halogen technology. They will definitely improve the aesthetics of graphics.

 Wenn Sie den Druck beleuchten müssen, sind unsere Lampen, die direkt auf Roll up montiert sind, eine perfekte Lösung. Zwei Varianten stehen zur Verfügung: in LED - und Halogentechnik. Sie werden definitiv die Ästhetik von Grafiken verbessern.

 W przypadku konieczności oświetlenia wydruku, doskonale sprawdzą się nasze lampki, montowane bezpośrednio na maszcie roll up'ów. Dostępne są dwa warianty: w technologii LED i halogen. Zdecydowanie poprawią estetykę i odbiór grafiki.

HALOGEN



 5907451669945  0,3 kg

LED



 5907451669938  0,3 kg



STANDS

X-BANNER COMPACT

- low cost system
- simple handling
- ultralight construction made of fiberglass

This set includes: complete X-banner system and a simple bag.

- ein billiges System
- einfache Bedienung
- ultraleichte Fiberglaskonstruktion

Dieses Set enthält: ein komplettes X-Banner-System, eine einfache Tasche.

- bardzo niski koszt systemu
- prosty sposób obsługi
- ultralekka konstrukcja wykonana z włókna szklanego

Zestaw zawiera: kompletny system X-banner, prostą torbę transportową.

60x160	5907451660195	0,6 kg
80x180	5907451660201	0,8 kg

Recommended media and printing technology for this system:

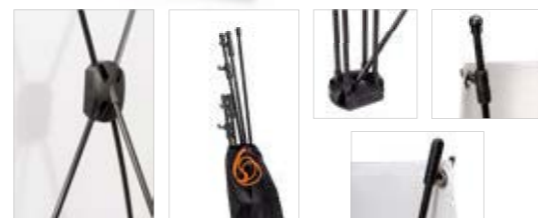
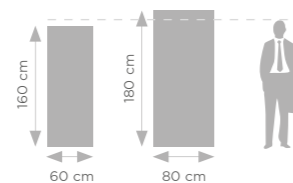

X-BANNER STANDARD

- improved model of X-banner system
- construction made of metal painted in black and fiberglass
- high quality
- ultralight, easy to carry and use

This set includes: complete X-banner system and a bag (the print-out also can fit in).

- höheres X-Banner-Systemmodell
- schwarze pulverbeschichtete Metall und Fiberglaskonstruktion
- hochwertige Verarbeitung
- ultra-leicht und einfach zu bedienen

Dieses Set enthält: Ein komplettes X-Banner-System, eine Tasche, in die auch ein Ausdruck past.

- ulepszona wersja systemu X-banner
- konstrukcja wykonana z metalu malowanego na czarno oraz włókna szklanego
- wysoka jakość
- ultralekka konstrukcja łatwa do przenoszenia i użytku

Zestaw zawiera: kompletny system X-banner, torbę transportową, w którą zmieści się również wydruk.

60x160	5907451660218	1,3 kg
80x180	5907451660225	1,4 kg
120x210	5907451660232	1,7 kg

Recommended media and printing technology for this system:

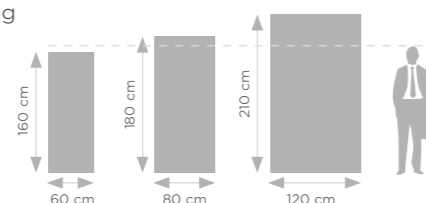

L-BANNER

- low cost system
- simple handling
- ultralight
- single and double sided version available

These sets include: complete L-banner system and a simple bag (the printout also can fit in).

- ein billiges System
- ultraleicht
- einfach zu bedienen
- einzel und doppelseitige Version erhältlich

Dieses Set enthält: Ein komplettes X-Banner-System, eine Tasche, in die auch ein Ausdruck past.

- bardzo niski koszt systemu
- prosty sposób obsługi
- ultralekki
- w ofercie wersja jedno i dwustronna

Zestawy zawierają: kompletny system L-banner, prostą torbę transportową w którą zmieści się również wydruk.

Recommended media and printing technology for this systems:



PREMIUM



85x210	5907451660669	1,4 kg
100x210	5907451660676	1,6 kg

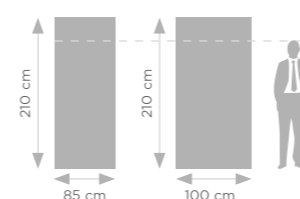

This set includes: L-banner system and a simple bag.

PREMIUM TWIN



85x210	5907451660683	2,40 kg
100x210	5907451660690	2,70 kg

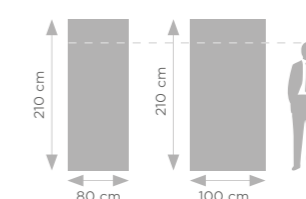

This set includes: L-banner system and a simple bag.

ATLANTIS EXPO

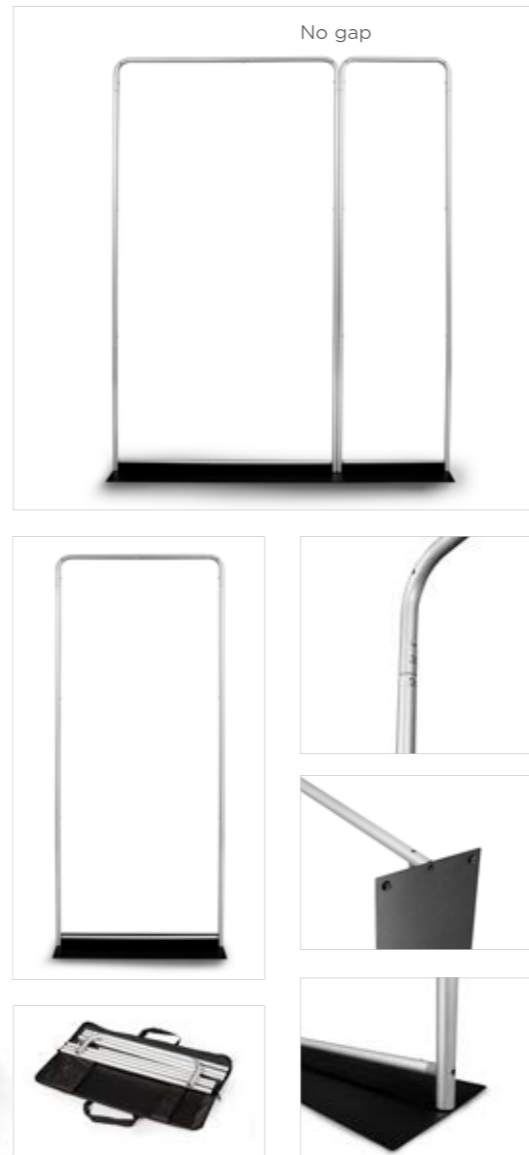

- base made of metal plate
- very stable construction (profile - 2,5 cm)
- value for money
- simple handling
- double-sided system

This set includes: complete Expo system and a bag (the printout also can fit in).

- Metallplatte Basis
- sehr stabile Konstruktion (Profilbreite - 2,5 cm)
- sehr niedrige Systemkosten
- einfache Bedienung
- doppelseitig

Dieses Set enthält: ein komplettes Expo System, eine Tasche, in die auch ein Ausdruck past.

- podstawa wykonana z metalowej płyty
- bardzo stabilna konstrukcja (profil - 2,5 cm)
- niski koszt systemu
- prosty sposób obsługi
- system dwustronny

Zestaw zawiera: kompletny system Expo, torbę transportową, w którą zmieści się również wydruk.

60x230	5907451660409	4,30 kg
90x230	5907451660416	5,60 kg
120x230	5907451660423	8,00 kg
150x230	5907451660430	9,70 kg

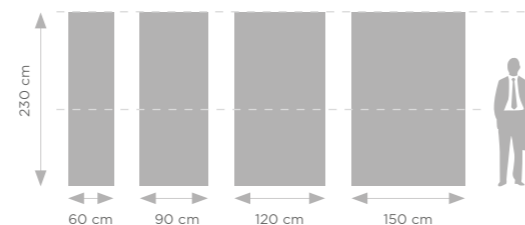

Recommended media and printing technology for this system:



ADVERTISING WALLS

MEGA SEG™ SYSTEM

NEW!

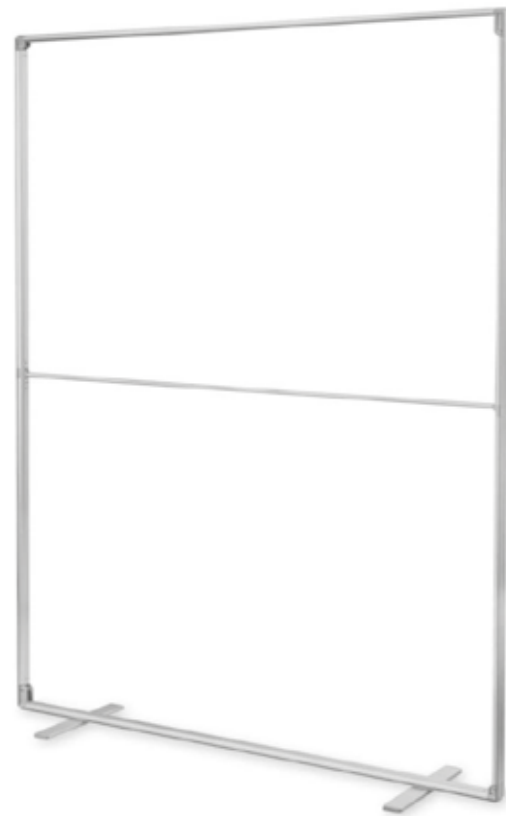

PRE-ASSEMBLED
CONSTRUCTION

ULTRALIGHT
SYSTEM



MODULAR EXPANSION
OPTION

NO TOOLS



DOUBLE SIDED

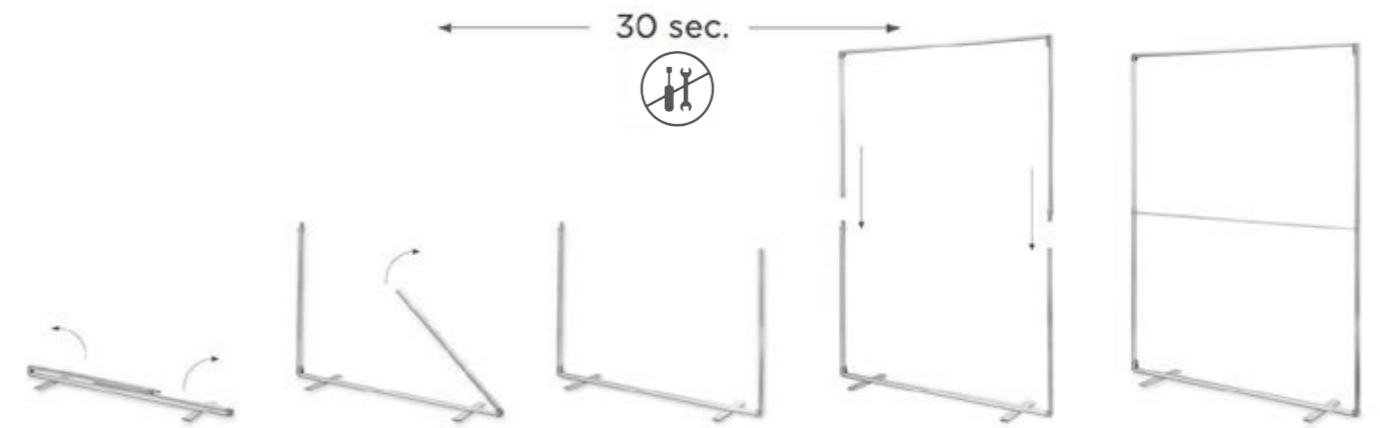

MEGA SEG™ SYSTEMS ARE DISTINGUISHED BY ITS PRE-ASSEMBLED DESIGN, WHICH SIMPLY NEEDS TO BE OPENED.

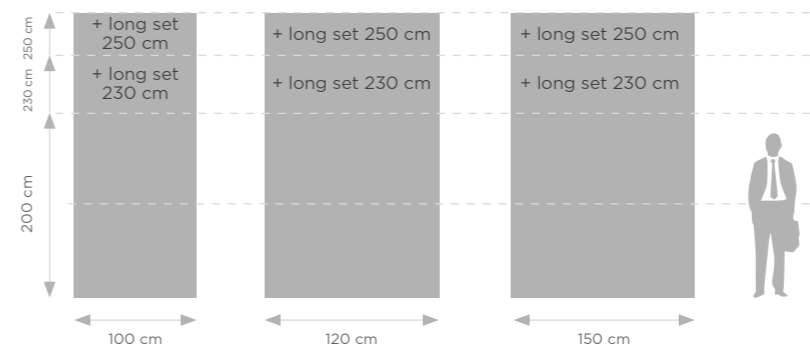
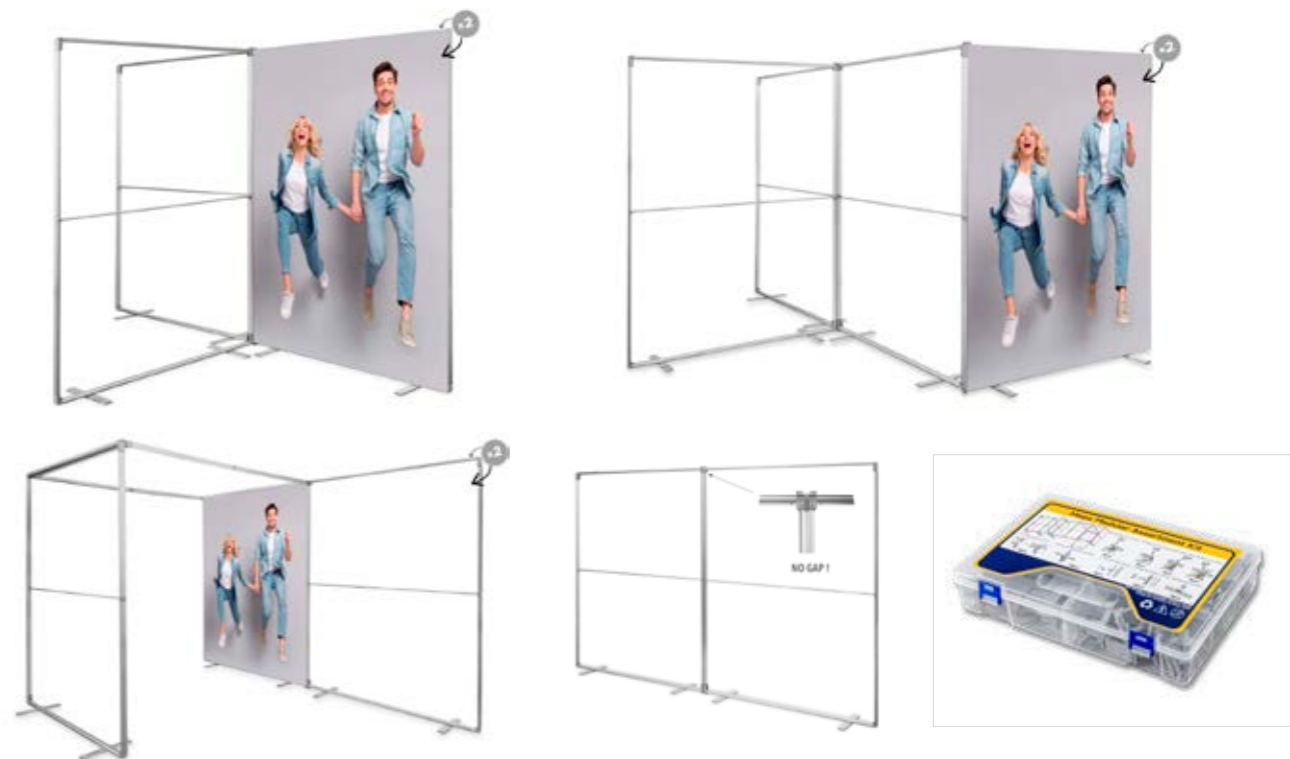

MEGA SEG™ PRODUCTS CAN BE CONNECTED TOGETHER USING SPECIAL CONNECTORS. THIS OFFERS ALMOST UNLIMITED POSSIBILITIES OF CREATING DIFFERENT SYSTEMS. CONNECTING THE PRODUCTS IN PARALLEL ALLOWS A SINGLE PRINT TO BE APPLIED, WITH NO VISIBLE GAPS BETWEEN THE SYSTEMS.





The Long Set increase the height of the product up to 230 or 250 cm.

Size	Barcode	Weight
100×200	5907451668948	2,1 kg
120×200	5907451668931	2,6 kg
150×200	5907451668924	3,2 kg

Recommended media and printing technology for this system:



 ■ ultralight, double-sided, modular system
 ■ pre-assembled construction
 ■ aluminium frame (4,2 cm)
 ■ no tools assembly
 ■ graphics mounted with silicone tape
MEGA SEG products can be combined with each other for creating unique systems – no tools needed with available connectors.
 The set includes: MEGA SEG system, a set of connectors (parallel – 4 pieces, top – 1 piece, bottom – 1 piece), transport bag.

 ■ ultraleichtes, doppelseitiges, modulares System
 ■ vormontierte Konstruktion
 ■ Aluminiumrahmen (4,2 cm)
 ■ Montage ohne Werkzeug
 ■ Silikonband montiert Ausdruck
MEGA SEG können miteinander kombiniert werden, um interessante Messegebäude zu schaffen – mit den verfügbaren Verbindern ist kein Werkzeug erforderlich.
 Das Set enthält: MEGA SEG-System, Verbindungssatz (Serie – 4 Stück, oben – 1 Stück, unten – 1 Stück), Transporttasche.

 ■ ultralekki, dwustronny, modułowy system
 ■ wstępnie złożona konstrukcja
 ■ aluminiowa rama (4,2 cm)
 ■ montaż bez narzędzi
 ■ grafika montowana za pomocą taśmy silikonowej
MEGA SEG można łączyć ze sobą, tworząc dzięki temu unikalne systemy – bez użycia narzędzi, za pomocą dostępnych konektorów.
 Zestaw zawiera: system MEGA SEG, zestaw konektorów (szeregowe – 4 szt., górny – 1 szt., dolny – 1 szt.), torbę transportową.

POP-UP STRAIGHT



- the best value for money
 - available in several dimensions
 - get the graphics replacement kit and use the same frame for different graphics
 - optional: halogen or LED lighting
- This set includes: pop-up frame, set of construction bars, set of upper 3M magnetic bars, 3M magnetic tape, set of PVC boards. Choose a bag for this system on page 60.

- das beste Preis-Leistungs-Verhältnis
 - erhältlich in verschiedenen Größen
 - Möglichkeit ein Ersatz-Grafik-Kit zu kaufen und die Wand für mehrere Grafiken zu verwenden
 - optional: Halogen-oder LED-Beleuchtung
- Dieses Set enthält: POP-UP Wand, ein Satz Konstruktions Bügeln, ein Satz 3M Befestigungsstreifen für Paneelen Montage, 3M magnetische Band, ein Satz Paneele. Wähle eine Tasche für dieses System auf Seite 60.

- najlepszy stosunek ceny do jakości
 - dostępna w kilku rozmiarach
 - możliwość dokupienia zestawu do wymiany grafiki i użycia jednego stelażu do kilku grafik
 - opcje dodatkowe: oświetlenie halogenowe lub LED
- Zestaw zawiera: stelaż POP-UP, komplet listew konstrukcyjnych, komplet listew samoklejących 3M górnych do montażu brytów, taśmę magnetyczną 3M, komplet brytów do grafiki. Torby do tej ścianki dostępne na stronie 60.

3x2	5907451662960	20 kg
3x3	5907451660317	24 kg
3x4	5907451660324	28 kg
3x5	5907451662977	32 kg

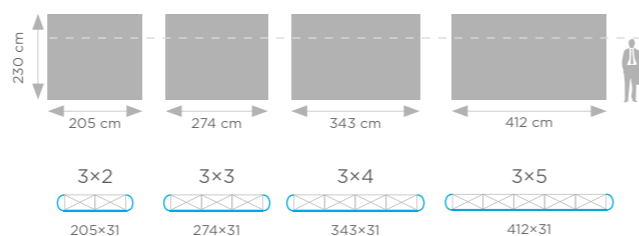

Recommended media and printing technology for this system:



POP-UP ARC

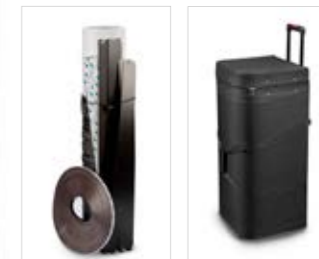

- our bestseller in the walls section
 - effective presentation of graphics
 - quick and easy assembly
 - optional: halogen or LED lighting
- This set includes: pop-up frame, set of construction bars, set of upper 3M magnetic bars, 3M magnetic tape, set of PVC boards. Choose a bag for this system on page 60.

- unser Bestseller im Bereich Wände
 - spektakuläre Präsentation von Grafiken
 - schnelle und einfache Installation
 - optional: Halogen oder LED-Beleuchtung
- Dieses Set enthält: POP-UP Wand, ein Satz Konstruktions Bügeln, ein Satz 3M Befestigungsstreifen für Paneelen Montage, 3M magnetische Band, ein Satz Paneele. Wähle eine Tasche für dieses System auf Seite 60.

- bestseller w naszej ofercie ścianek
 - efektowna prezentacja grafiki
 - szybki i łatwy montaż
 - opcje dodatkowe: oświetlenie halogenowe lub LED
- Zestaw zawiera: stelaż POP-UP, komplet listew konstrukcyjnych, komplet listew samoklejących 3M górnych do montażu brytów, taśmę magnetyczną 3M, komplet brytów do grafiki. Torby do tej ścianki dostępne na stronie 60.

3x2	5907451662984	20 kg
3x3	5907451660331	24 kg
3x4	5907451660348	28 kg
3x5	5907451662991	32 kg

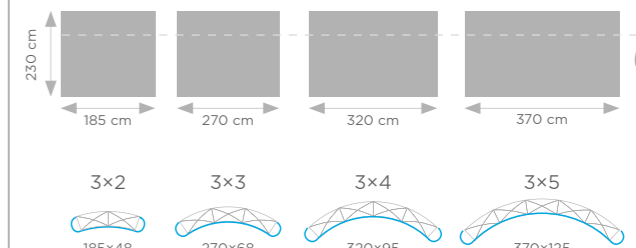

Recommended media and printing technology for this system:



STANDARD MAGNETIC POP-UP STRAIGHT



- special system of fast assembling element using built-in magnets
- quick and easy assembly
- stable construction
- optional: halogen or LED lighting

This set includes: pop-up frame, set of magnetic construction bars, set of upper 3M magnetic bars, 3M magnetic tape, set of PVC boards. Choose a bag for this system on page 60.

- Schnellkupplungssystem von Komponenten mit integrierten Magneten
- einfache Montage und Demontage
- stabile Konstruktion
- optional: Halogen oder LED-Beleuchtung

Dieses Set enthält: POP-UP Wand, ein Satz Konstruktions Bügeln (magnetisch), ein Satz 3M Befestigungsstreifen für Paneelen Montage, 3M magnetische Band, ein Satz Paneele. Wähle eine Tasche für dieses System auf Seite 60.

- system szybkiego łączenia elementów za pomocą wbudowanych magnesów
- prosty montaż i demontaż
- stabilna konstrukcja
- opcje dodatkowe: oświetlenie halogenowe lub LED

Zestaw zawiera: stelaż POP-UP, komplet magnetycznych listew konstrukcyjnych, komplet listew samoklejących 3M górnych do montażu brytów, taśmę magnetyczną 3M, komplet brytów do grafiki. Torby do tej ścianki dostępne na stronie 60.

	Barcode	Weight
3x3	5907451661024	22 kg
3x4	5907451661031	26 kg

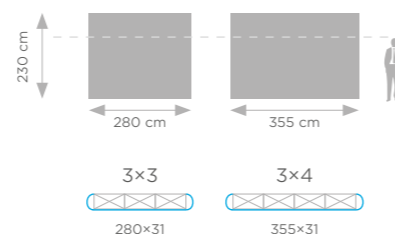

Recommended media and printing technology for this system:



STANDARD MAGNETIC POP-UP ARC

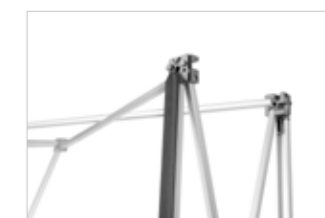

- special system of fast assembling element using built-in magnets
- quick and easy assembly
- optional: halogen or LED lighting

This set includes: pop-up frame, set of magnetic construction bars, set of upper 3M magnetic bars, 3M magnetic tape, set of PVC boards. Choose a bag for this system on page 60.

- Schnellkupplungssystem von Komponenten mit integrierten Magneten
- einfache Montage und Demontage
- optional: Halogen-oder LED-Beleuchtung

Dieses Set enthält: POP-UP Wand, ein Satz Konstruktions Bügeln (magnetisch), ein Satz 3M Befestigungsstreifen für Paneelen Montage, 3M magnetische Band, ein Satz Paneele. Wähle eine Tasche für dieses System auf Seite 60.

- efektywna prezentacja grafiki
- prosty montaż i demontaż
- opcje dodatkowe: oświetlenie halogenowe lub LED

Zestaw zawiera: stelaż POP-UP, komplet magnetycznych listew konstrukcyjnych, komplet listew samoklejących 3M górnych do montażu brytów, taśmę magnetyczną 3M, komplet brytów do grafiki. Torby do tej ścianki dostępne na stronie 60.

	Barcode	Weight
3x3	5907451660959	22 kg
3x4	5907451660966	26 kg

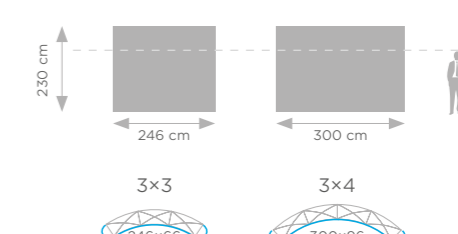

Recommended media and printing technology for this system:



PREMIUM MAGNETIC POP-UP STRAIGHT

PREMIUM LINE
NEW!

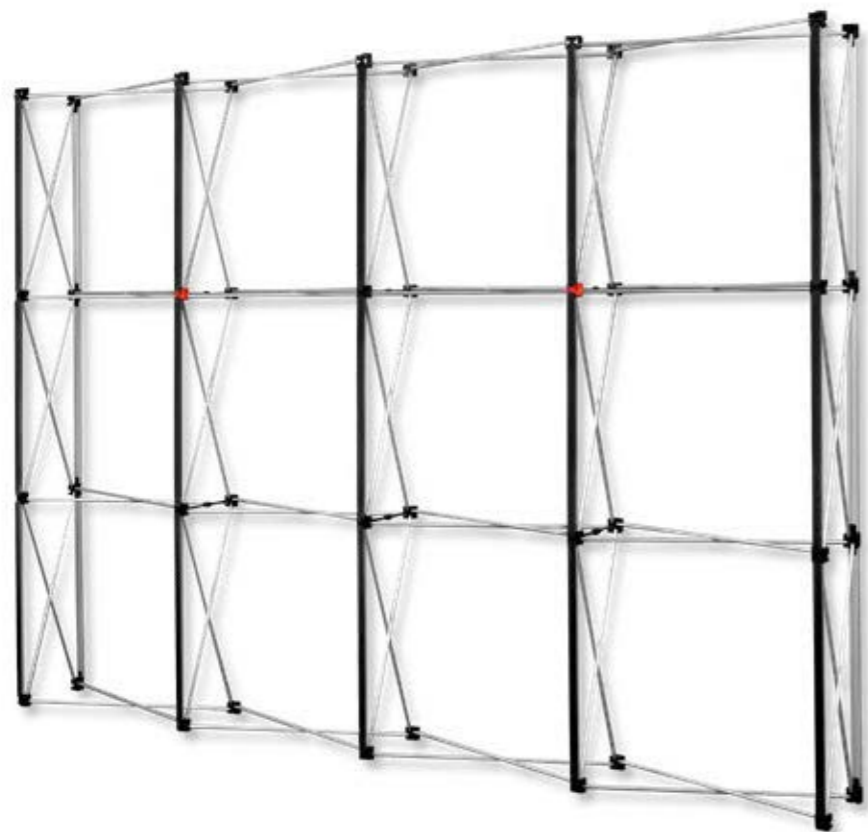

- high quality of construction
- POP-UP mechanism – express unfolding of the wall frame
- magnetic installation system
- invisible hooks on the graphic side
- optional LED lighting

The set includes: POP-UP frame, top bars with adhesive tape for mounting PVC panels, a set of construction bars, a set of PVC panels, case counter.

- hohe Verarbeitungsqualität
- POP-UP-Mechanismus – sofortiges Falten der Wand
- magnetisches Verbindungssystem
- Unsichtbare Paneelhalter
- Wahlweise LED-Beleuchtung

Dieses Set enthält: einen faltbaren POP-UP-Rahmen, Befestigungsstreifen für die Lamellen mit Klebeband, einen Satz Konstruktionsstreifen, einen Satz Lamellen, eine Koffertheke.

- wysoka jakość wykonania
- system POP UP – błyskawiczne rozłożenie ścianki
- magnetyczny montaż listew konstrukcyjnych i brytów
- niewidoczne zaczepy brytów
- opcjonalne oświetlenie LED

Zestaw zawiera: składany stelaż POP-UP, listwy mocujące bryty, komplet listew konstrukcyjnych, komplet brytów, ambonę na kółkach.

	Barcode	Weight
3x3	5907451666364	27 kg
3x4	5907451666371	31 kg

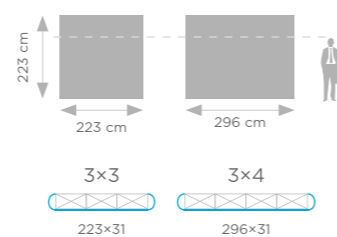

Recommended media and printing technology for this system:



PREMIUM MAGNETIC POP-UP ARC

PREMIUM LINE
NEW!

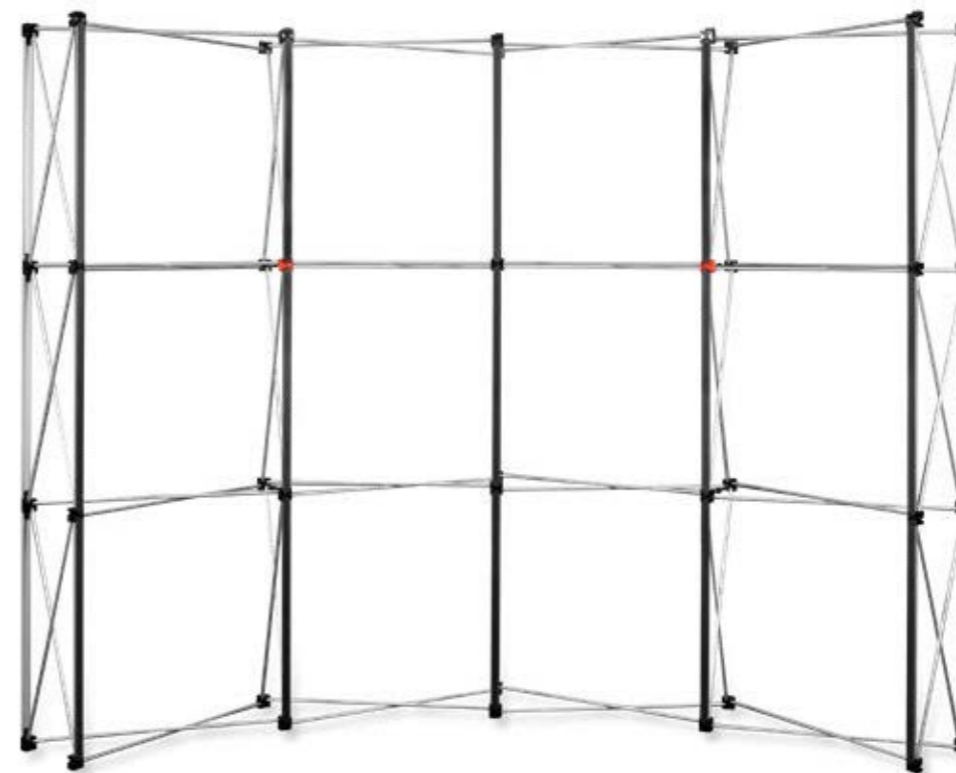

- high quality of construction
- POP-UP mechanism – express unfolding of the wall frame
- magnetic installation system
- invisible hooks on the graphic side
- optional LED lighting

The set includes: POP-UP frame, top bars with adhesive tape for mounting PVC panels, a set of construction bars, a set of PVC panels, case counter.

- hohe Verarbeitungsqualität
- POP-UP-Mechanismus – sofortiges Falten der Wand
- magnetisches Verbindungssystem
- Unsichtbare Paneelhalter
- Wahlweise LED-Beleuchtung

Dieses Set enthält: einen faltbaren POP-UP-Rahmen, Befestigungsstreifen für die Lamellen mit Klebeband, einen Satz Konstruktionsstreifen, einen Satz Lamellen, eine Koffertheke.

- wysoka jakość wykonania
- system POP UP – błyskawiczne rozłożenie ścianki
- magnetyczny montaż listew konstrukcyjnych i brytów
- niewidoczne zaczepy brytów
- opcjonalne oświetlenie LED

Zestaw zawiera: składany stelaż POP-UP, listwy mocujące bryty, komplet listew konstrukcyjnych, komplet brytów, ambonę na kółkach.

	Barcode	Weight
3x3	5907451666388	27 kg
3x4	5907451666395	31 kg

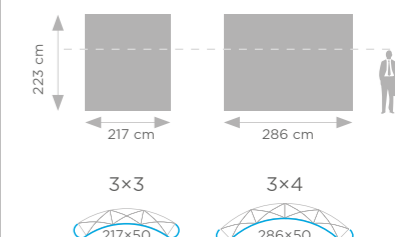

Recommended media and printing technology for this system:



BLACK MAGNETIC POP-UP STRAIGHT

PREMIUM LINE NEW!

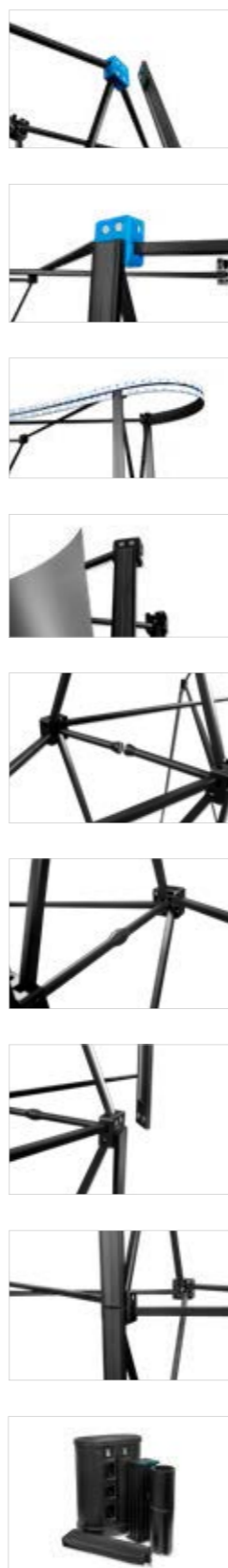
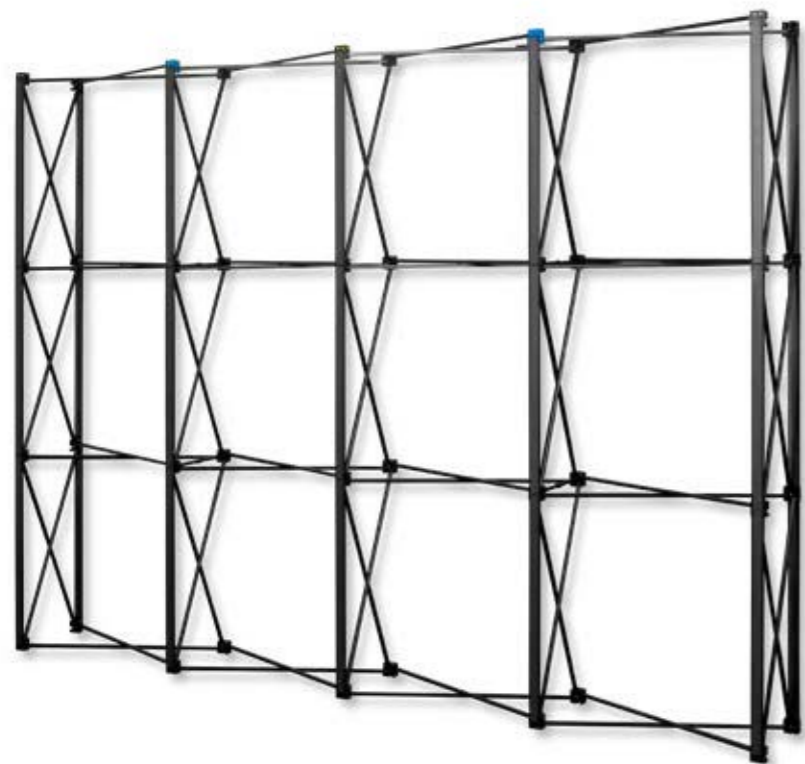

- high quality of construction
- POP-UP mechanism – express unfolding of the wall frame
- magnetic installation system
- invisible hooks on the graphic side
- small size after folding
- optional LED lighting

The set includes: POP-UP frame, top bars with 3M adhesive tape for mounting PVC panels, a set of construction bars, a set of PVC panels, case counter.

- hohe Verarbeitungsqualität
- POP-UP-Mechanismus – sofortiges Falten der Wand
- magnetisches Verbindungssystem
- Unsichtbare Paneelhalter
- kleine Größe nach dem Falten
- Wahlweise LED-Beleuchtung

Dieses Set enthält: einen faltbaren POP-UP-Rahmen, Befestigungsstreifen für die Lamellen mit Klebeband, einen Satz Konstruktionsstreifen, einen Satz Lamellen, eine Koffertheke.

- wysoka jakość wykonania
- system POP-UP – błyskawiczne rozłożenie ścianki
- magnetyczny montaż listew konstrukcyjnych i brytów
- niewidoczne zaczepy brytów
- niewielki rozmiar po złożeniu
- opcjonalne oświetlenie LED

Zestaw zawiera: składany stelaż POP-UP, listwy mocujące bryty z taśmą 3M, komplet listew konstrukcyjnych, komplet brytów, ambonę na kółkach.

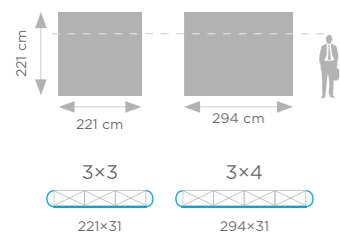

3x3	5907451666319	31 kg
3x4	5907451666326	34 kg

Recommended media and printing technology for this system:



BLACK MAGNETIC POP-UP ARC

PREMIUM LINE NEW!

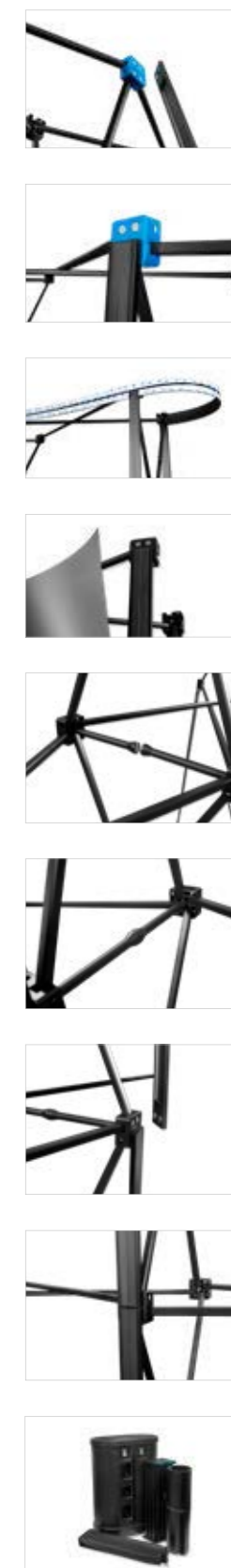
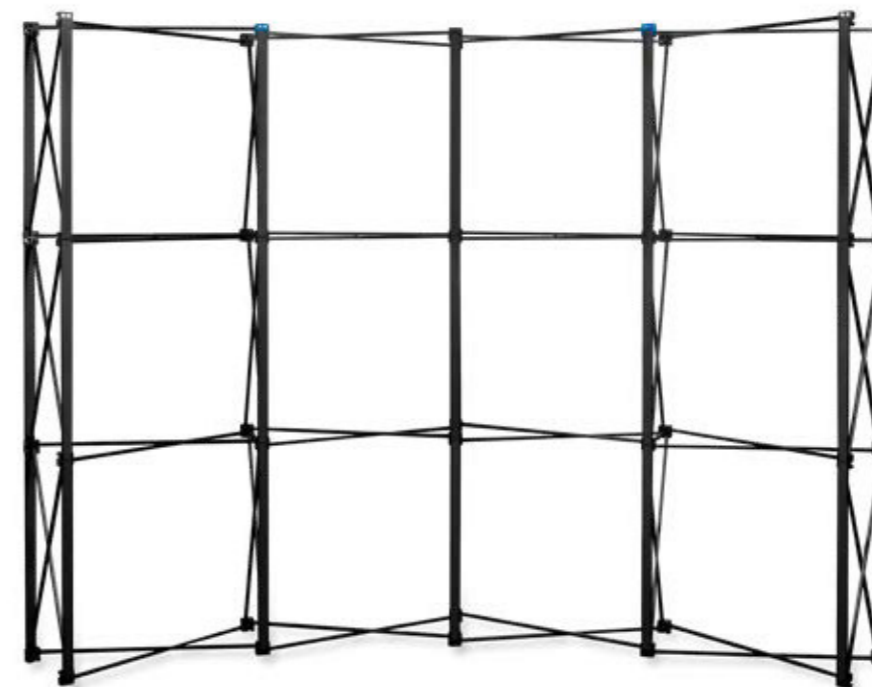

- high quality of construction
- POP-UP mechanism – express unfolding of the wall frame
- magnetic installation system
- invisible hooks on the graphic side
- small size after folding
- optional LED lighting

The set includes: POP-UP frame, top bars with 3M adhesive tape for mounting PVC panels, a set of construction bars, a set of PVC panels, case counter.

- hohe Verarbeitungsqualität
- POP-UP-Mechanismus – sofortiges Falten der Wand
- magnetisches Verbindungssystem
- Unsichtbare Paneelhalter
- kleine Größe nach dem Falten
- Wahlweise LED-Beleuchtung

Dieses Set enthält: einen faltbaren POP-UP-Rahmen, Befestigungsstreifen für die Lamellen mit Klebeband, einen Satz Konstruktionsstreifen, einen Satz Lamellen, eine Koffertheke.

- wysoka jakość wykonania
- system POP-UP – błyskawiczne rozłożenie ścianki
- magnetyczny montaż listew konstrukcyjnych i brytów
- niewidoczne zaczepy brytów
- niewielki rozmiar po złożeniu
- opcjonalne oświetlenie LED

Zestaw zawiera: składany stelaż POP-UP, listwy mocujące bryty z taśmą 3M, komplet listew konstrukcyjnych, komplet brytów, ambonę na kółkach.

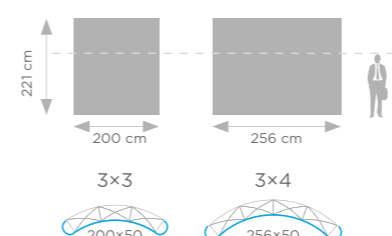

3x3	5907451666333	31 kg
3x4	5907451666340	34 kg

Recommended media and printing technology for this system:



VELCRO POP-UP STRAIGHT

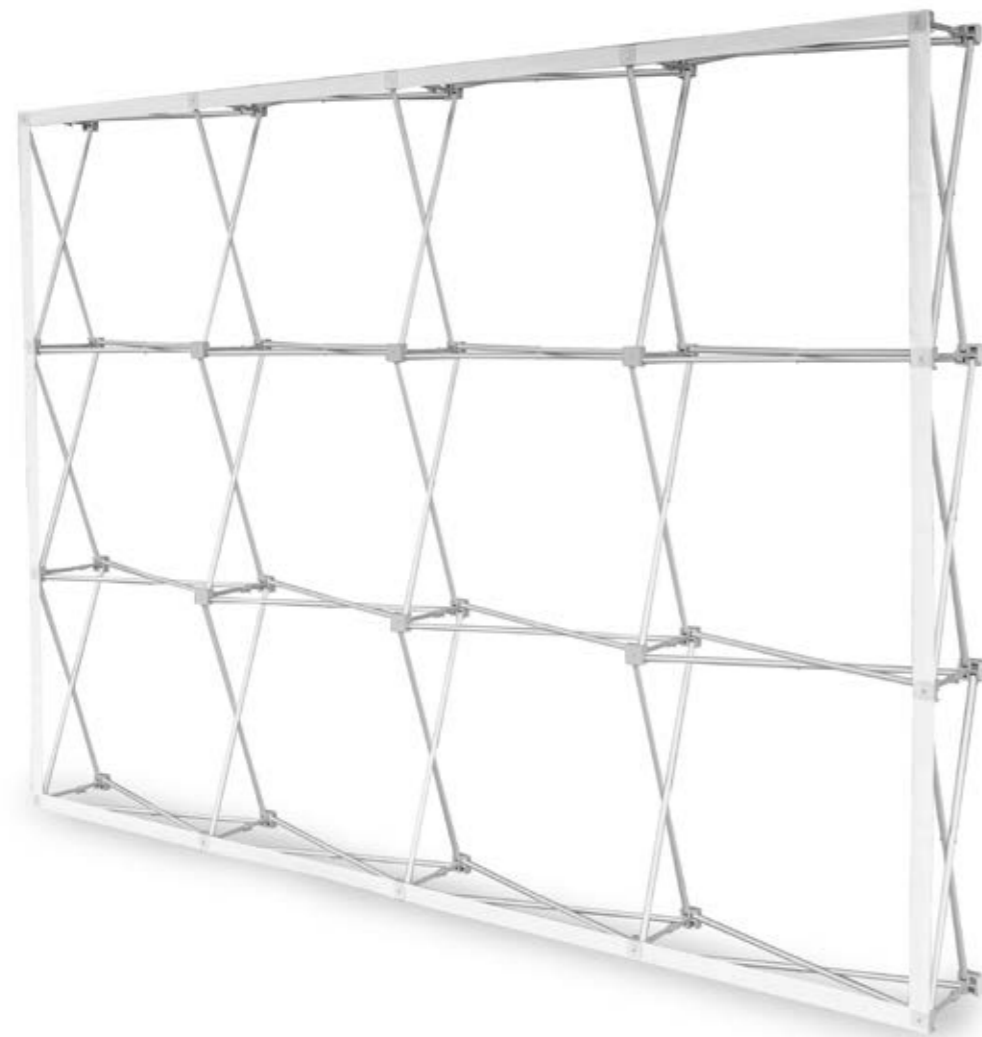

- wall designed for mounting textile graphics on it, using Velcro tape
- one piece graphics without PVC boards
- quick and easy assembly

This set includes: Velcro POP-UP frame, Velcro tape, Canvas bag.

- die Wand ist für die Montage von Textilgrafiken ohne den Einsatz von Paneelen konzipiert
- einfache Montage und Demontage
- Ausdruck in einem Stück, ohne Paneelen

Dieses Set enthält: Velcro POP-UP Wand, Klettband, CanvasTasche.

- ścianka przeznaczona do montażu grafik tekstylnych bez użycia brytów
- łatwy montaż i demontaż
- grafika w jednej części, bez podziału na bryty

Zestaw zawiera: stelaż POP-UP Velcro, taśmę rzep do wszycia w grafikę, torbę typu Canvas.

3x3	5907451660973	8,5 kg
3x4	5907451660980	10 kg

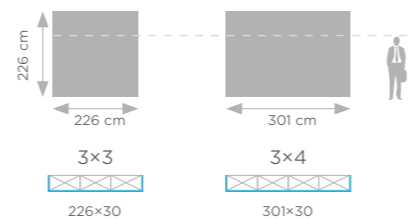

Recommended media and printing technology for this system:



VELCRO POP-UP ARC

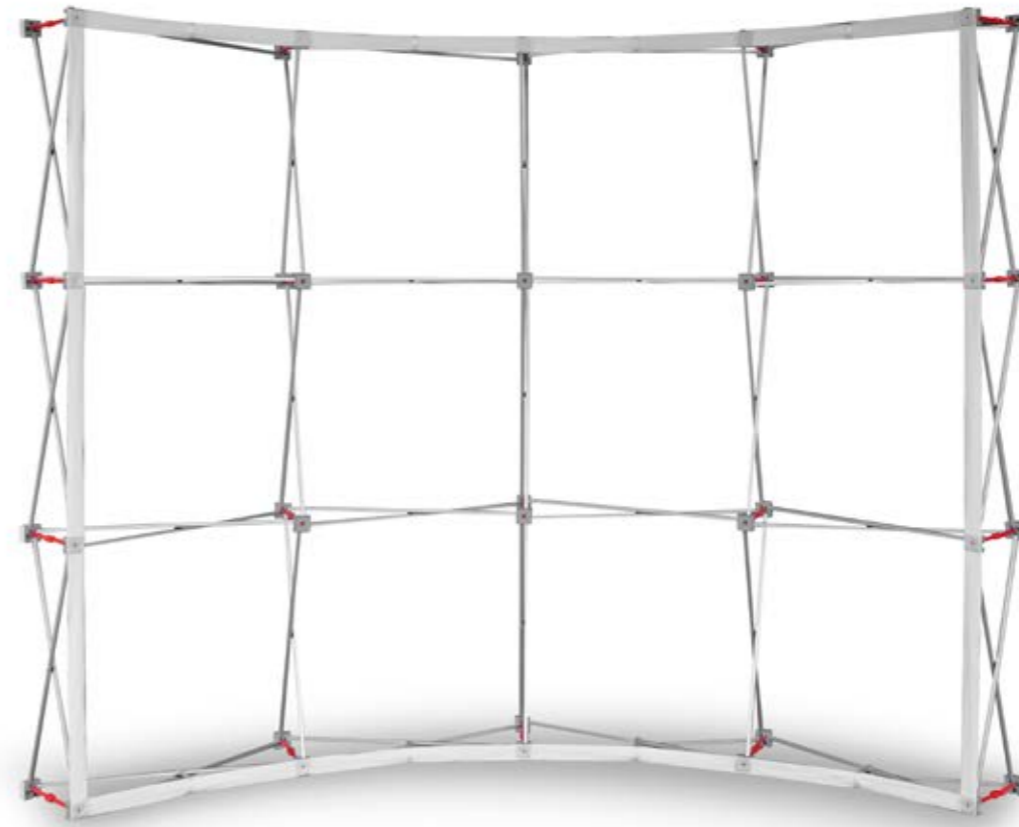

- wall designed for mounting textile graphics on it, using Velcro tape
- one piece graphics without PVC boards
- quick and easy assembly

This set includes: Velcro POP-UP frame, Velcro tape, Canvas bag.

- die Wand ist für die Montage von Textilgrafiken ohne den Einsatz von Paneelen konzipiert
- einfache Montage und Demontage
- Ausdruck in einem Stück, ohne Paneelen

Dieses Set enthält: Velcro POP-UP Wand, Klettband, CanvasTasche.

- ścianka przeznaczona do montażu grafik tekstylnych bez użycia brytów
- łatwy montaż i demontaż
- grafika w jednej części, bez podziału na bryty

Zestaw zawiera: stelaż POP-UP Velcro, taśmę rzep do wszycia w grafikę, torbę typu Canvas.

3x3	5907451660997	8,5 kg
3x4	5907451661000	10 kg

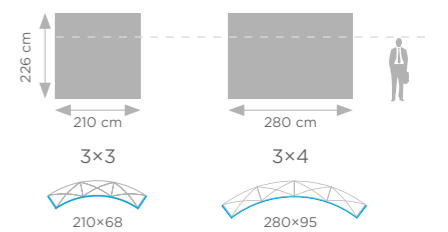

Recommended media and printing technology for this system:

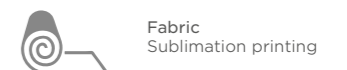

ATLANTIS STRAIGHT

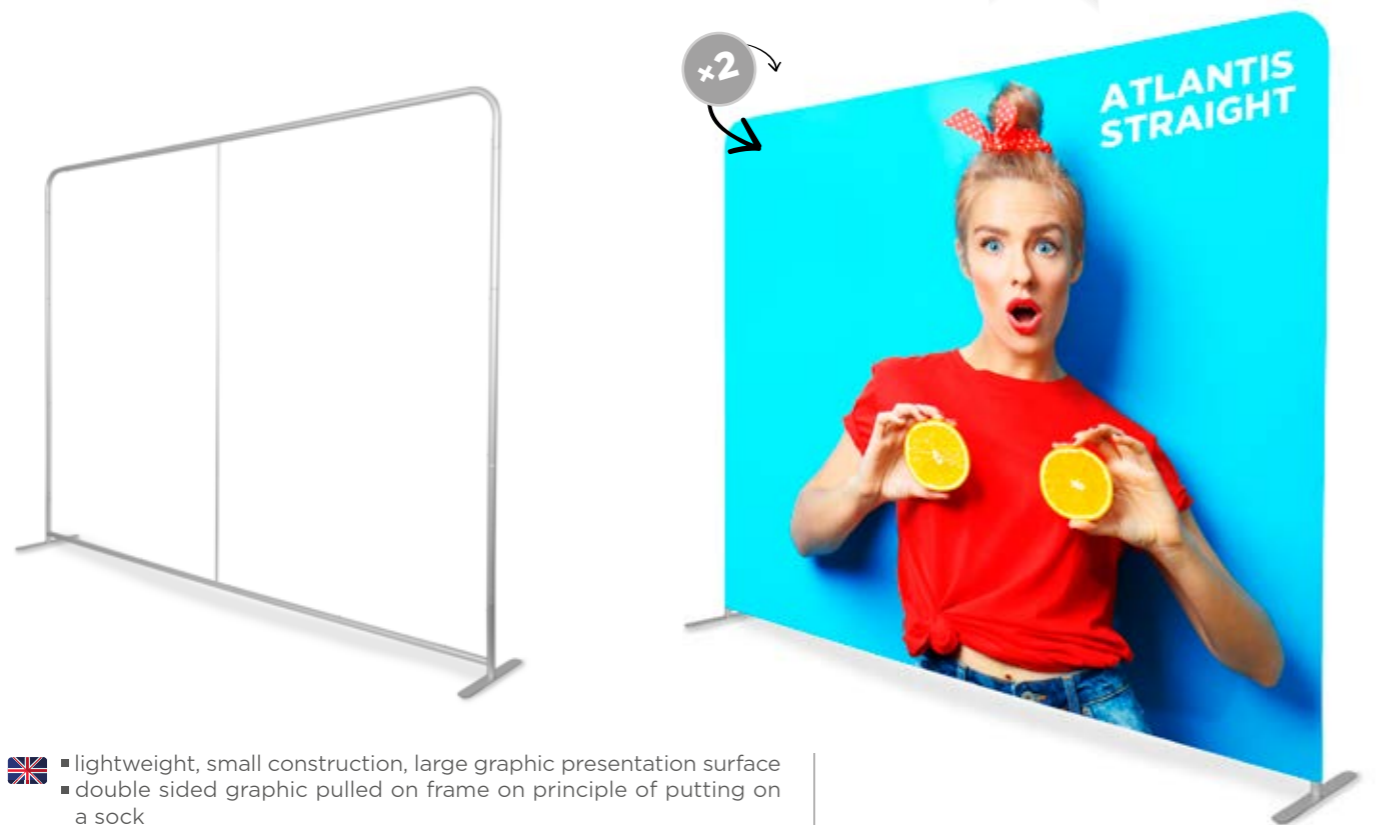

- lightweight, small construction, large graphic presentation surface
- double sided graphic pulled on frame on principle of putting on a sock
- quick assembly
- value for money

This set includes: frame and a Canvas bag.

- kleine und leichte Konstruktion, große Grafikfläche
- doppelseitige Grafiken nach dem Prinzip „Dehnen der Socke“
- schnelle Installation
- Preis-Leistungsverhältnis

Dieses Set enthält: Wand Atlantis, Canvas Tasche.

- mała i lekka konstrukcja, duża powierzchnia prezentacji grafiki
- dwustronna grafika zakładana na zasadzie „naciągania skarpety”
- szybki montaż
- niska cena

Zestaw zawiera: stelaż, torbę transportową.

Size	Barcode	Weight
250x230	5907451661109	7 kg
300x230	5907451661116	8 kg
400x230	5907451661123	9 kg
590x230	5907451663769	15 kg

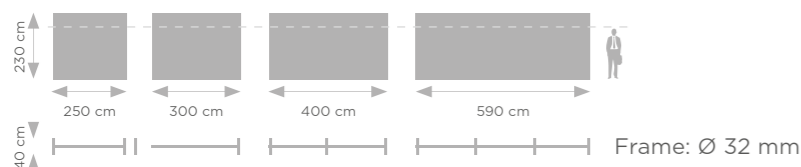

Recommended media and printing technology for this system:



ATLANTIS ARC



- thanks to the curved sides, part of the graphics is also visible from the side.
- double sided
- quick assembly
- ultralight

This set includes: frame and a Canvas bag.

- mit gekrümmten Seiten ist ein Teil der Grafik seitlich sichtbar
- doppelseitig
- schnelle Installation
- leichte Konstruktion

Dieses Set enthält: Wand Atlantis, Canvas Tasche.

- dzięki zakrzywionym bokom część grafiki jest widoczna również z boku
- dwustronna grafika
- szybki montaż
- lekka konstrukcja

Zestaw zawiera: stelaż, torbę transportową typu Canvas.

Size	Barcode	Weight
250x230	5907451661154	5 kg
300x230	5907451661161	6 kg
400x230	5907451661178	7 kg
530x230	5907451661185	10 kg

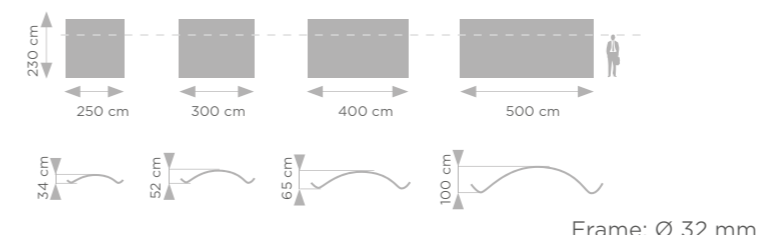

Recommended media and printing technology for this system:

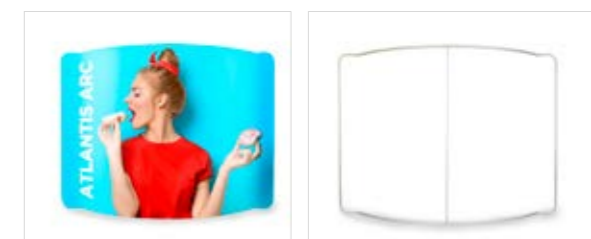
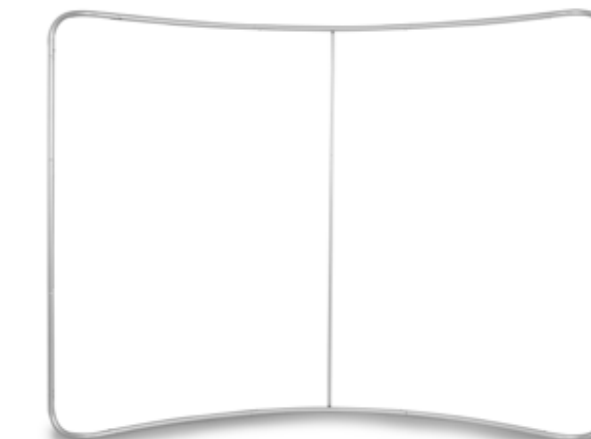

OPTIONAL

ATLANTIS S-SHAPE

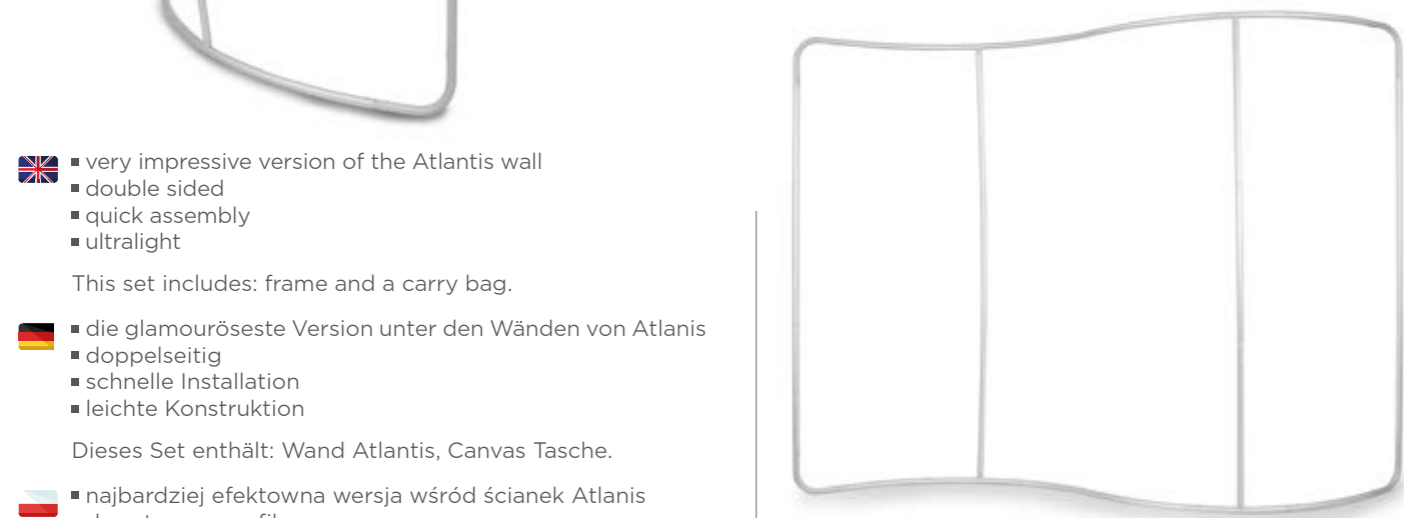

- very impressive version of the Atlantis wall
- double sided
- quick assembly
- ultralight

This set includes: frame and a carry bag.

- die glamouröseste Version unter den Wänden von Atlantis
- doppelseitig
- schnelle Installation
- leichte Konstruktion

Dieses Set enthält: Wand Atlantis, Canvas Tasche.

- najbardziej efektowna wersja wśród ścianek Atlantis
- dwustronna grafika
- szybki montaż
- lekka konstrukcja

Zestaw zawiera: stelaż, torbę transportową.

Size	Barcode	Weight
250x230	5907451663097	5 kg
300x230	5907451661192	6 kg
400x230	5907451661208	7 kg
500x230	5907451661215	9 kg
600x230	5907451661222	11 kg

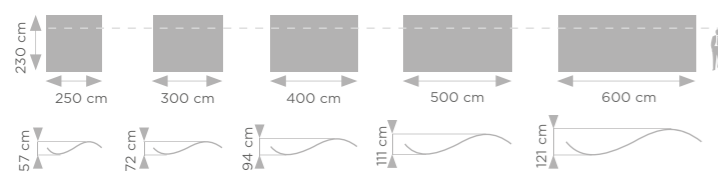

Frame: Ø 32 mm

Recommended media and printing technology for this system:

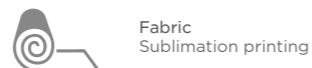

ATLANTIS U-SHAPE



- shape of the arch in vertical position
- very impressive
- quick assembly
- the set includes extra legs, making the system very stable

This set includes: frame and a Canvas bag.

- bogenform in vertikaler Position
- glamouröses Aussehen
- schnelle Installation
- stabilisierende Füße enthalten

Dieses Set enthält: Wand Atlantis, Canvas Tasche.

- kształt łuku w pozycji wertykalnej
- efektowny wygląd
- szybki montaż
- nogi stabilizujące w zestawie

Zestaw zawiera: stelaż, torbę transportową typu Canvas.

Size	Barcode	Weight
250x230	5907451669884	5 kg
300x230	5907451661239	6 kg
500x230	5907451661253	10 kg

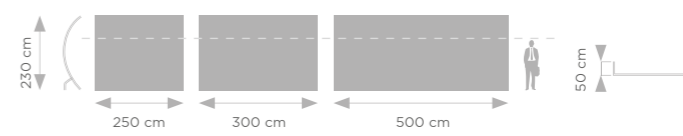

Recommended media and printing technology for this system:



CONFERENCE ROOM

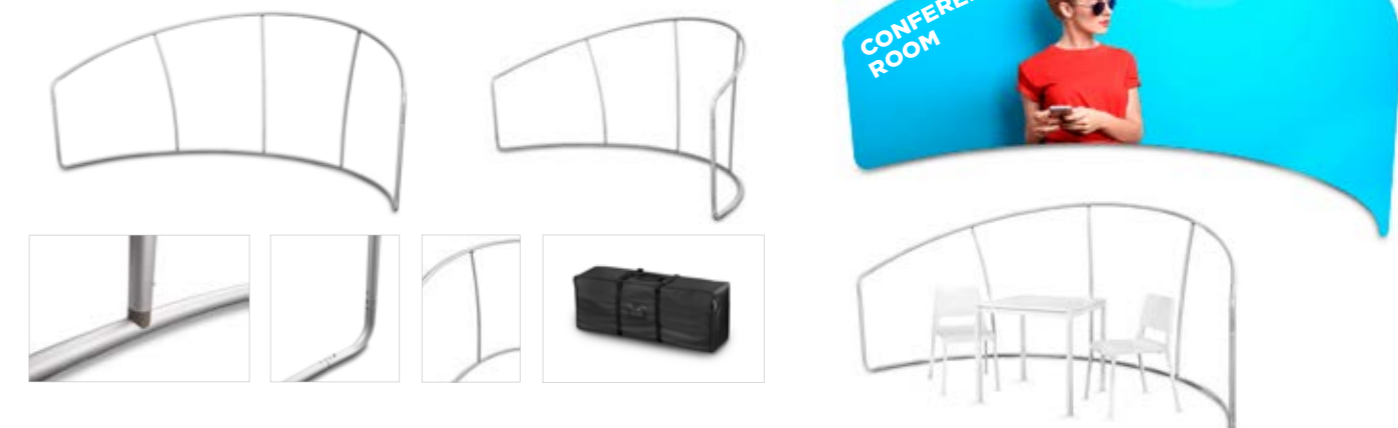

- ideal for separating a private space for meetings
- easy and quick assembly
- large graphic presentation

- ideal zum Abtrennen eines privaten Raums für Besprechungen
- schnelle Installation
- leichte Konstruktion

- daje poczucie prywatności podczas spotkań
- łatwy i szybki montaż
- duża powierzchnia prezentacji grafiki

Size	Barcode	Weight
305x150	5907451669860	15 kg

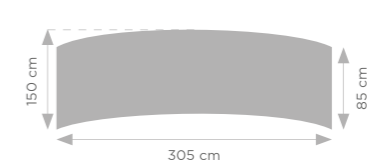



Recommended media and printing technology for this system:



Frame: Ø 32 mm

 Shelving system for Atlantis (straight) walls. Thanks to this simple solution, each wall can become a complete, independent and very functional exhibition system. Perfect for promotional, educational and fair stands. The system has 3 horizontal black shelves made of thick plastic imitating wood, or 3 pockets for catalogs and leaflets, made of thick plexiglass. In the upper part of the system, there is a board on which a company logo or other graphics can be printed (foil).

 Regalsystem für Atlantis (gerade) Wände. Dank dieser einfachen Lösung kann jede Wand zu einem kompletten, unabhängigen und sehr funktionalen Ausstellungssystem werden. Perfekt für Werbe-, Bildungs- und Messestände. Das System verfügt über 3 horizontale schwarze Regale aus dickem Kunststoff, der Holz nachahmt, oder über 3 Taschen für Kataloge und Prospekte aus dickem Plexiglas. Im oberen Teil des Systems befindet sich eine Tafel, auf der ein Firmenlogo oder andere Grafiken (Folie) gedruckt werden können.

 System półek przeznaczony do ścianek Atlantis (prostych). Dzięki temu prostemu rozwiązaniu, każda ścianka może stać się kompletnym, niezależnym i bardzo funkcjonalnym systemem targowym. Doskonale sprawdzi się na stoiskach promocyjnych, edukacyjnych i targowych. System posiada 3 półki poziome w kolorze czarnym, wykonane z grubego tworzywa sztucznego imitującego drewno lub 3 kieszenie na katalogi i ulotki, wykonane z grubego tworzywa pleksi. W górnej części systemu znajduje się tablica na której można wykonać wydruk (folia) firmowego logo lub innej grafiki.

 walls intended for big size frontlit banner graphics

- value for money
- adjustable frame, which can obtain various sizes
- stable construction

These sets include: frame and a Canvas bag.

 wände für Banner-Grafiken mit großen Oberflächen

- Preis-Leistungsverhältnis
- verstellbarer Rahmen, der verschiedene Größen erhalten kann
- stabile Konstruktion

Diese Sets enthalten: Wandrahmen, Canvas Tasche.

 ścianki przeznaczone do grafik banerowych o dużych powierzchniach

- niski koszt
- stabilna konstrukcja
- regulowana rama, która pozwala uzyskać różne rozmiary

Zestawy zawierają: stelaż ścianki, torbę typu Canvas

COMBI 1



		
Combi 1	5907451665039	12 kg
Combi 2	5907451665022	8 kg

COMBI 2



VERSUM

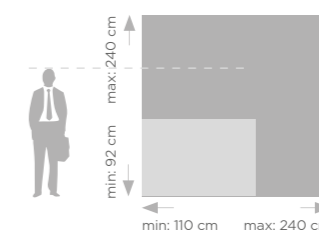

Recommended media and printing technology for this system:



Frame: Ø 22 mm

VERSUM XL

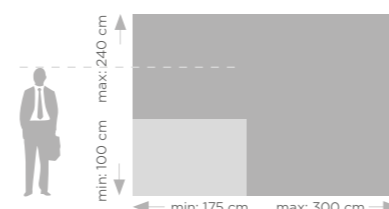

Recommended media and printing technology for this system:



Frame: Ø 32 mm

ADVERTISING WALL ACCESSORIES

BAGS AND CASES

COUNTER KOFFERTHEKE AMBONA



- 2 in 1 - trolley case and a counter
- excellent set together with the wall
- varnished tabletop is an additional option

This set includes: Counter, PVC Panel board and a tape for graphics assembly.

- 2 in 1 - Koffer und Theke
- perfekte präsentation Duo komplett mit Wand
- Lackierte Arbeitsplatte ist eine Option

Dieses Set enthält: Theke, PVC und Klebeband für Grafikmontage.

- 2w1 - trybunka i torba na kółkach
- doskonały duet prezentacyjny w zestawie ze ścianką
- lakierowany blat jest opcją dodatkową

Zestaw zawiera: ambonę, bryt PCV, taśmę do montażu grafiki na ambonie.

Canvas bag



Recommended for walls with graphic not presented on PVC boards.

Empfohlen für Wände mit Grafiken, die nicht auf PVC-Platten dargestellt sind.

Polecany do ścian z grafiką nie prezentowaną na brytach PCV.

Canvas Bag	5907451662946	1 kg
Trolley case	5907451660867	5 kg
Counter	5907451660874	12 kg
Counter top	5907451663073	6 kg

TROLLEY CASE KOFFER WALIZKA



- additional padding makes this case very stable
- easy to carry thanks to wheels

- sehr langlebig, mit extra Futter
- einfacher Transport dank Rädern

- bardzo trwała dzięki dodatkowej podszewce
- ułatwiony transport dzięki kółkom

LIGHTING

Halogen



5907451660911

LED



5907451660928

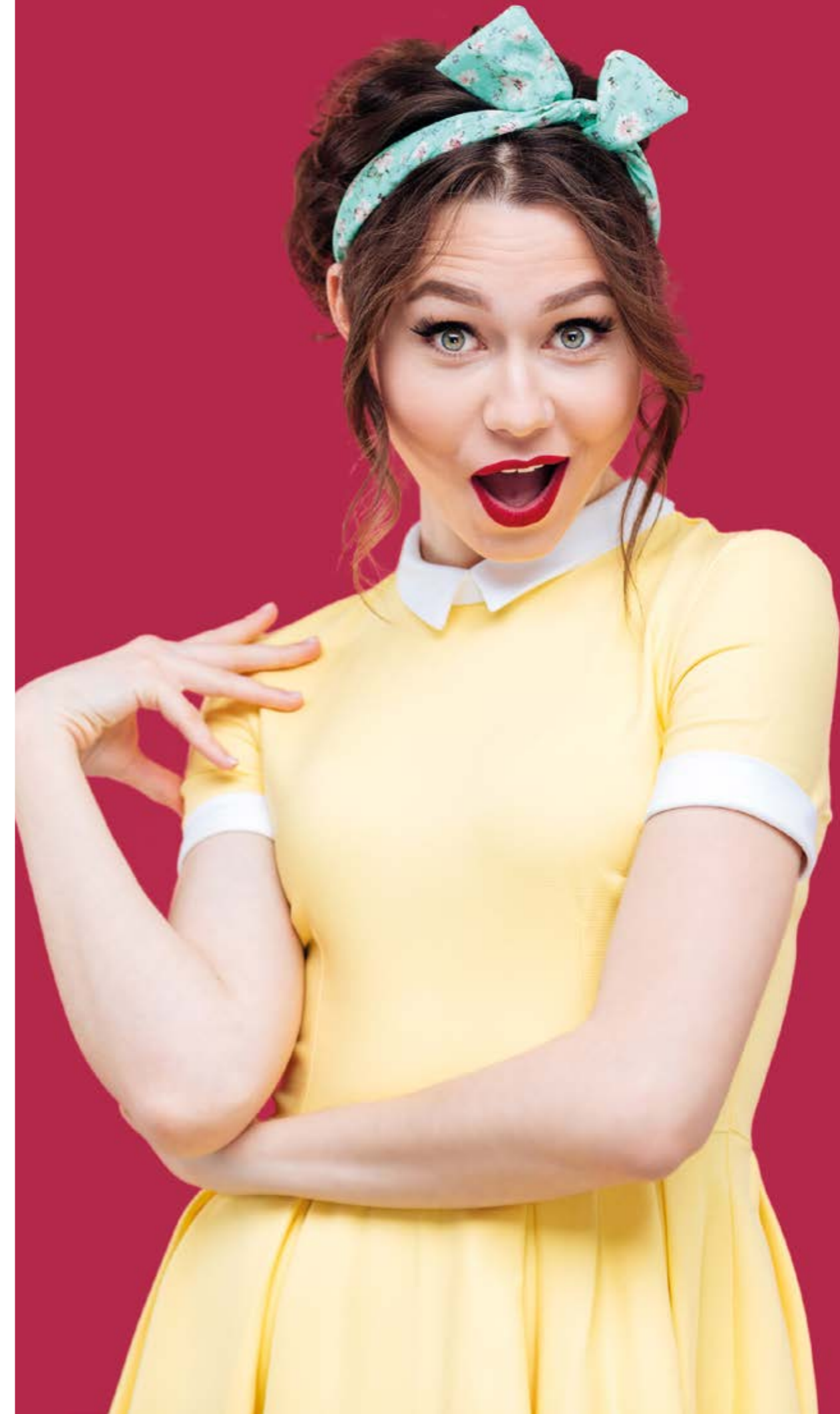

COUNTERS & BROCHURE HOLDERS

- thanks to the simplicity of assembly, they have gained great popularity in many markets
- this system includes wooden table top and a wooden base connected with a PVC panel
- ultralight counter

These sets include: counter top and base packed in transport bag, PVC panel packed in separate transport tube.

- diese Promotheken sind aufgrund ihrer außergewöhnlich einfachen Installation in vielen Märkten sehr beliebt geworden.
- die Theke besteht aus einer Tischplatte (aus Holz) und einer Basis (aus Holz), die ein PVC Paneel verbindet
- sehr leichte Konstruktion

Diese Sets enthalten: einen Fuß und eine Tischplatte verpackt in einer Transporttasche, PVC Paneel verpackt in einem separaten Transportrohr.

- dzięki prostocie montażu zyskały dużą popularność na wielu rynkach
- trybunka składa się z drewnianego blatu i podstawy, które łączy bryt PCV
- bardzo lekka konstrukcja

Zestawy zawierają: blat i podstawę zapakowane w torbę transportową, bryt PVC zapakowany w osobną tubę transportową.

Recommended media and printing technology for this system:



PROMO 0

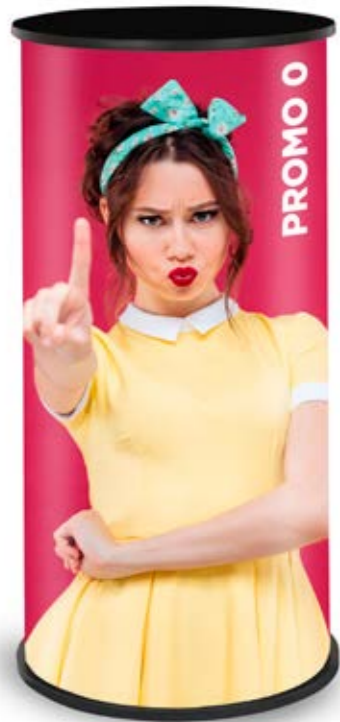

PROMO 1



Product also available with shelf.

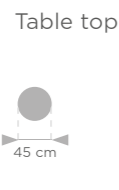
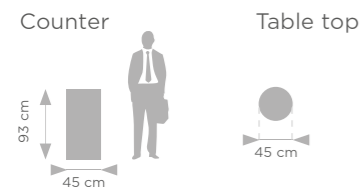
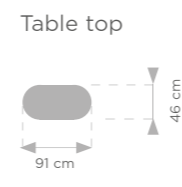
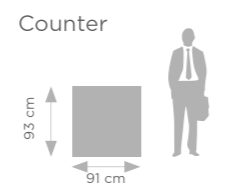

PROMO 2

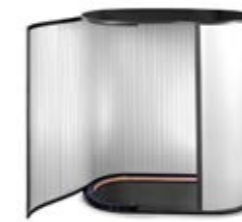

Counter

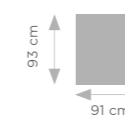
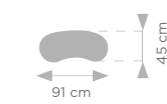

Table top



PROMO 3



Counter



Table top

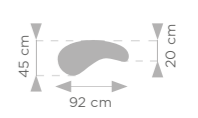

PROMO 4



Counter



Table top

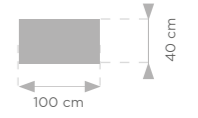

Product also available with shelf.

Product also available with shelf.

- heavy, very solid and stable construction
- high quality and very impressive graphics mount using a silicone band
- thanks to the use of fabric as a graphic carrier, this counter can be illuminated from inside.

These sets include: counter and a Canvas bag.

- solide und stabile Konstruktion
- hochwertige Verarbeitung
- grafiken mit Silikonband montiert
- Dank der Verwendung von Stoff als Träger der Grafik kann der Ladentisch von innen beleuchtet werden.

Diese Sets enthalten: Theke und Canvas Tasche.

- ciężka, solidna i stabilna konstrukcja
- wysoka jakość wykonania
- grafika montowana za pomocą taśmy silikonowej
- dzięki zastosowaniu tkaniny, jako nośnika grafiki, trybunkę można podświetlić od wewnątrz

Zestawy zawierają: trybunkę i torbę transportową typu Canvas.

Recommended media and printing technology for this system:

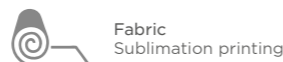

PRESTON OVAL



PRESTON TRIANGLE

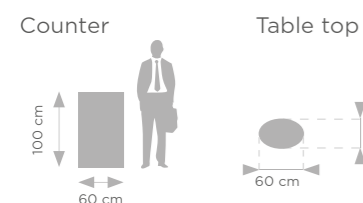

PRESTON WAIST



PRESTON RECTANGLE

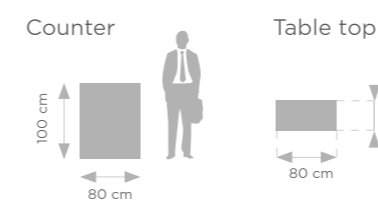

PRESTON XXL

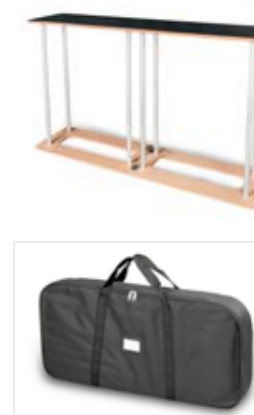
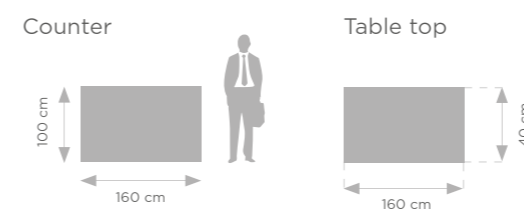

POP-UP VELCRO

- great complement to POP-UP Velcro wall
- graphics mounted with Velcro tape
- ultralight, useful, practical shelf in set

These sets include: POP-UP counter, Canvas bag.

- perfekte Ergänzung zu POP-UP Velcro wand
- Grafik mit Klettverschluss montiert
- kommt mit einem praktischen Regal

Dieses Set enthält: POP-UP Theke und Canvas Tasche

- doskonałe uzupełnienie ścianki POP-UP VELCRO
- grafika montowana na rzepach
- w zestawie praktyczna półka

Zestaw zawiera: trybunkę POP-UP, torbę Canvas.

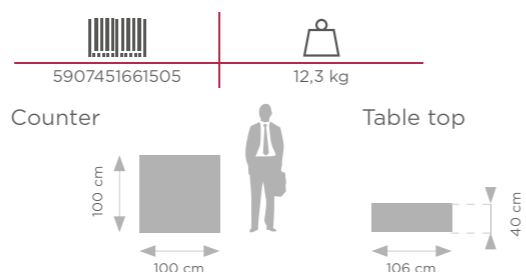

Recommended media and printing technology for this system:



POP-UP 2x1

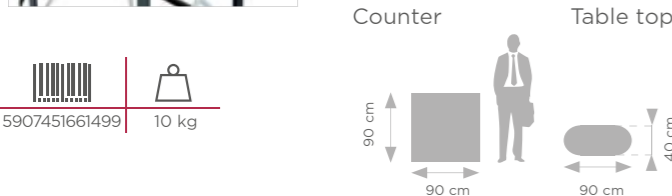

- POP-UP construction
- graphics mounted on PVC boards
- attractive appearance

These sets includes: POP-UP counter, Canvas bag.

Recommended media and printing technology for this systems:



POP UP 2x2

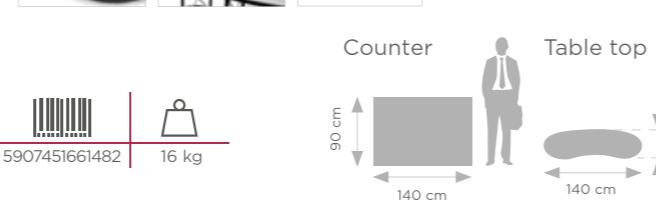

- Grafik auf PVC Paneelen montiert
- leichtes POP-UP Konstruktion
- attraktives Aussehen
- stelaż typu POP-UP
- grafika montowana na brytach PCV
- lekka konstrukcja i atrakcyjny wygląd

Zestawy zawierają: trybunkę POP-UP, torbę typu Canvas.

PROMO 2 PLUS

- well known PROMO series
- ultralight
- quick assembly

This set includes: counter top, base and topper packed in transport bag, PVC panel packed in separate transport tube.

- gut bekannte PROMO-Serie
- leichte Konstruktion
- schnelle Installation

Das Set enthält: einen Fuß, eine Tischplatte und ein Topper verpackt in einer Transporttasche, PVC Paneel verpackt in einem separaten Transportrohr.

- system złożony z blatu i podstawy, które łączy bryt PCV.
- lekka konstrukcja
- szybki montaż

Zestaw zawiera: blat, podstawę i topper zapakowane w torbę transportową, bryt PVC zapakowany w osobną tubę transportową.

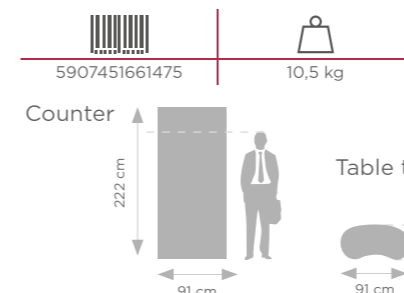

Recommended media and printing technology for this system:



TOPPER

- counter made entirely of PVC board
- ultralight and stable construction
- perfect as a tool during supermarket promotions

This set includes: Topper counter and a carrying bag.

- komplett aus PVC
- sehr leichte, aber stabile Konstruktion
- ideal für den Einsatz als Werkzeug bei der Förderung in Supermärkten

Dieses Set enthält: Theke und Canvas Tasche.

- trybunka wykonana w całości z płyty PCV
- bardzo lekka, a zarazem stabilna konstrukcja
- idealnie sprawdzi się jako narzędzie podczas promocji w supermarketach

Zestaw zawiera: trybunkę Topper oraz torbę transportową.

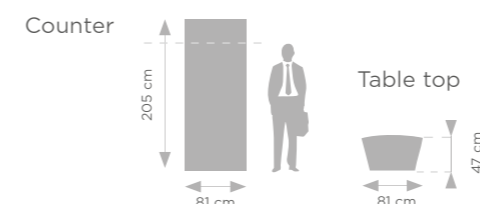

Recommended media and printing technology for this system:



- automatic and very quick assembly
- stable base and sizable top
- illuminated graphics mounted using a silicone band
- perfect choice for fair and promoting purposes

These sets include: counter and a Canvas bag.

- Automatische und sehr schnelle Montage
- Stabile Basis und ansehnliche Oberseite
- Beleuchtete Grafik, die mit einem Silikonband befestigt wird
- Perfekte Wahl für Messe - und Werbezwecke

Diese Sets enthalten: Theke und eine Canvas Tasche.

- automatyczny, bardzo szybki system rozkładania
- stabilna podstawa i spory blat
- podświetlana grafika montowana za pomocą taśmy silikonowej
- idealny na stoiska targowe lub promocyjne

Zestaw zawiera: trybunkę i torbę transportową typu Canvas.

Recommended media and printing technology for this system:  Fabric Sublimation printing

PRESTON AUTOMATIC

OVAL

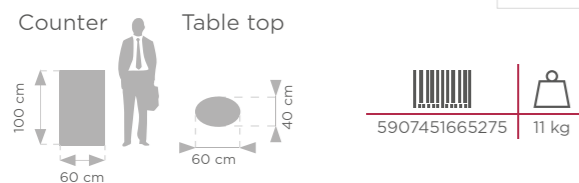
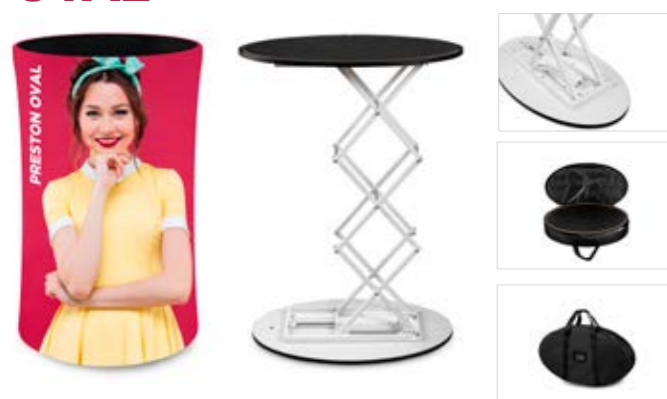

RECTANGLE

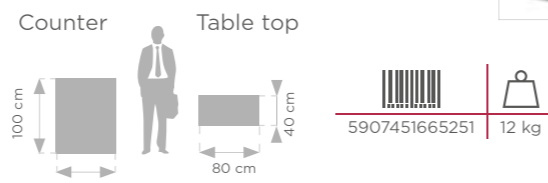
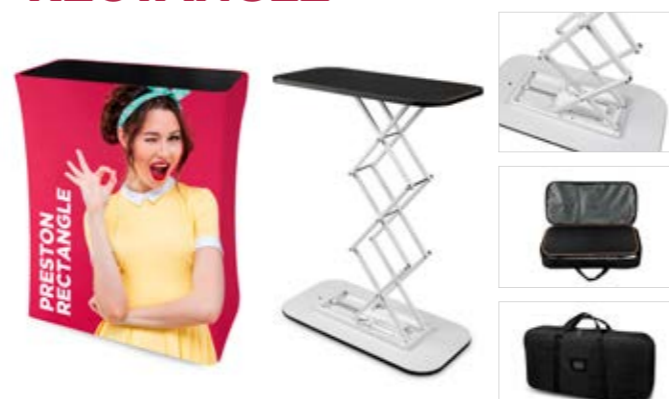

PRESTON AUTOMATIC LED

OVAL LED

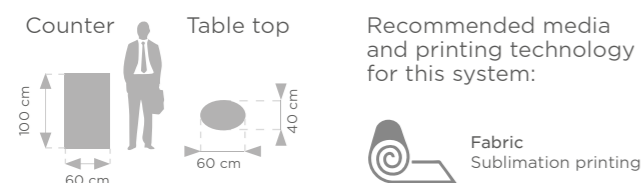

RECTANGLE LED

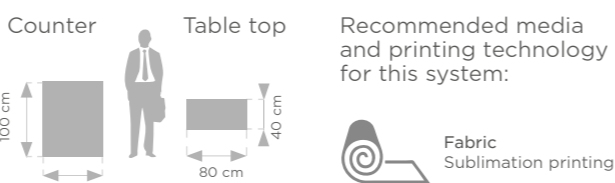

LED BOX™ COUNTER



- double-sided LED system
 - durable aluminium frame (8 cm)
 - no tools assembly
 - silicon tape mounted printout
- The set includes: LED BOX counter, transport bag.

- beidseitiges LED-System
 - stabiler Aluminiumrahmen (8 cm)
 - Montage ohne Werkzeug
 - Silikonband montiert Ausdruck
- Die Set enthält: Theke LED BOX, Transporttasche.

- dwustronny system z lampkami LED
 - solidne aluminium (8 cm)
 - montaż bez narzędzi
 - grafika montowana za pomocą taśmy silikonowej
- Zestaw zawiera: trybunkę LED BOX, torbę transportową.

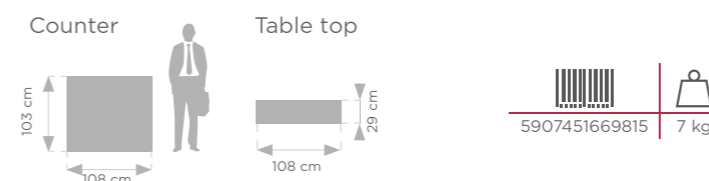

Recommended media and printing technology for this system:  Fabric Sublimation printing



BROCHURE HOLDERS

MONTANA SILVER



Product packed in transport bag or aluminium case.

A4	5907451660553	5,2 kg
A3	5907451669365	7,5 kg

- two-sided access to presented materials
 - designed for brochures in A4 and A3 format
 - small dimension after folding
 - made of aluminium and metal
- zwei-Wege-Zugriff auf die eingereichten Katalogen
 - für A4 und A3 Katalog geeignet
 - kleine Größe nach dem Falten
 - stand aus Aluminium und Metall
- dwustronny dostęp do prezentowanych materiałów
 - zmieści katalogi w formacie A4 i A3
 - niewielkie rozmiary po złożeniu
 - stojak wykonany z aluminium i metalu

MONTANA BLACK

NEW!



- two-sided access to presented materials
 - designed for brochures in A4 and A3 format
 - small dimension after folding
 - made of aluminium and metal
- zwei-Wege-Zugriff auf die eingereichten Katalogen
 - für A4 und A3 Katalog geeignet
 - kleine Größe nach dem Falten
 - stand aus eloxiertem Aluminium und Metall
- dwustronny dostęp do prezentowanych materiałów
 - zmieści katalogi w formacie A4 i A3
 - niewielkie rozmiary po złożeniu
 - stojak wykonany z aluminium i metalu

A4	5907451668962	5,2 kg
A3	5907451668955	7,5 kg

BOSTON

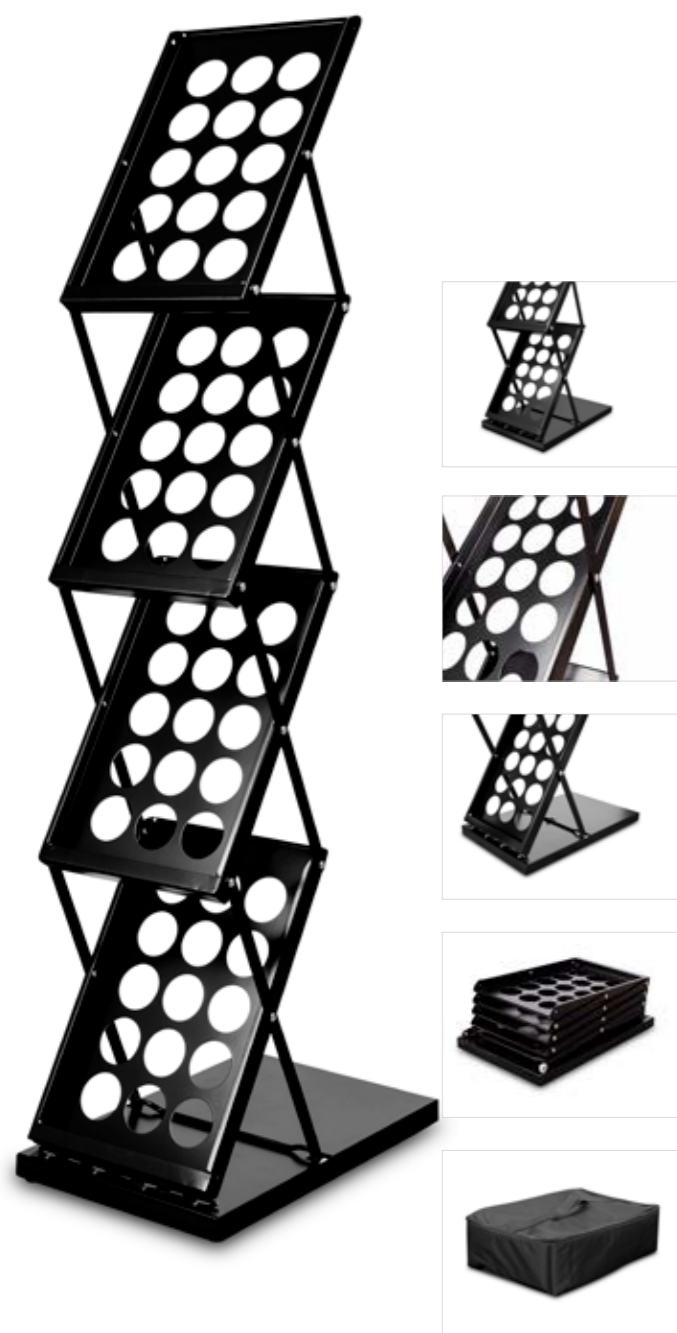

- bestseller
 - made entirely of metal and powder coated black
 - small dimension, lightweight frame
- bestseller
 - Boston ist komplett aus schwarz pulverbeschichtetem Metall gefertigt
 - kleine Größe und leichtes Design
- bestseller
 - wykonany z metalu malowanego proszkowo na kolor czarny
 - niewielkie rozmiary i lekka konstrukcja



ATLANTA

NEW!



- solid metal construction
 - two-sided access to presented materials
 - small size after folding
- robuste Konstruktion aus Metall
 - beidseitiger Zugang zu A4-Material
 - geringe Größe nach dem Falten
- solidna metalowa konstrukcja
 - dwustronny dostęp do prezentowanych materiałów
 - niewielkie rozmiary po złożeniu



COLUMBIA



- pockets made of thick transparent plexiglass board
 - chromed base
 - a grip making it easy to handle
 - handy backpack included
- Taschen aus dickem, transparentem Plexiglas hergestellt
 - verchromte Basis
 - ein Griff für den einfachen Transport
 - bequemer Rucksack enthalten
- kieszenie wykonane z grubej, przezroczystej pleksi
 - chromowana podstawa
 - posiada uchwyt, który ułatwia przenoszenie
 - poręczny plecak w komplecie



LINCOLN

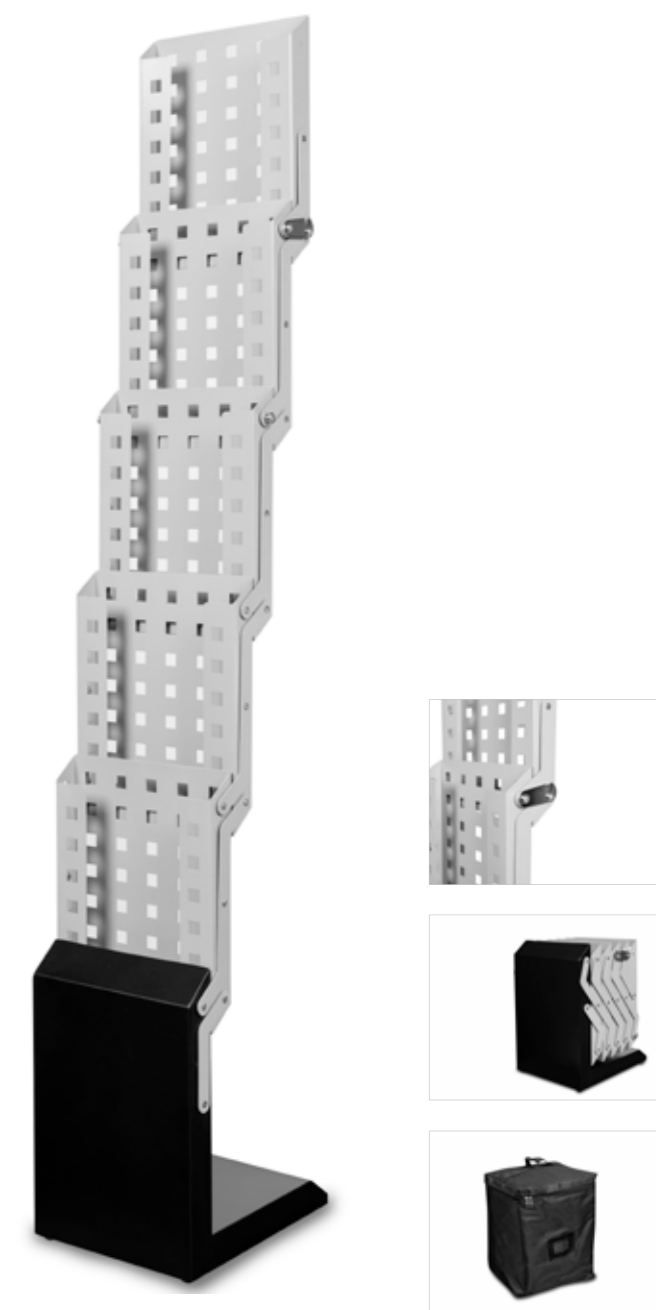

- extremely durable and strong stand
 - made of metal, powder coated gray and black
 - designed for catalogs and brochures in A4 format
 - bag included
- extrem starke Konstruktion
 - komplett aus pulverbeschichtetem Metall
 - für A4 Kataloge geeignet
 - Tasche enthalten
- wyjątkowo trwała i mocna konstrukcja
 - w całości wykonany z metalu malowanego proszkowo na kolor szary i czarny
 - przeznaczony na ulotki w formacie A4
 - torba w komplecie



COUNTER DALLAS



- 🇬🇧 2in1 - counter and brochure holder
 - catalogs in A4 and A3 format will fit here
 - stable construction
- 🇩🇪 2in1: Theke und Prospekthalter
 - geeignet für A4 und A3 Kataloge
 - stabile Konstruktion
- 🇵🇱 2w1 - trybunka i stojak na ulotki
 - dostosowany do katalogów w formacie A4 i A3
 - stabilna konstrukcja



5907451663592 10 kg

COUNTER CONCORD



- 🇬🇧 2in1 - counter and brochure holder
 - catalogs in A4 format will fit here
 - elegant table top made of light wood
 - counter folds into small dimensions and fits in a durable, elegant aluminum case
- 🇩🇪 2in1: Theke und Prospekthalter
 - geeignet für A4 Kataloge
 - elegante Tischplatte aus Holz
 - die Theke lässt sich in kleinen Abmessungen zusammenfalten und passt in ein elegantes Aluminiumgehäuse
- 🇵🇱 2w1 - trybunka i stojak na ulotki
 - dostosowany do katalogów w formacie A4
 - elegancki blat wykonany z drewna
 - konstrukcja składa się w niewielkie wymiary i mieści się w walizce aluminiowej dołączonej do zestawu



5907451660577 8 kg

VIRGINIA

- 🇬🇧 2in1 - info stand and brochure holder in one
 - A4 or universal pocket
 - snap frame for customized poster
 - very stable and strong system
- 🇩🇪 2in1 - Infostand und Broschürenhalter in einem
 - A4 oder Universaltasche
 - Schnapprahmen für individuelles Poster
 - sehr stabiles und starkes System
- 🇵🇱 2w1 - stojak info + stojak na ulotki
 - kieszona A4 lub kieszeń do formatów uniwersalnych
 - ramka OWZ - wydrukuj własny plakat
 - bardzo solidna i ciężka konstrukcja

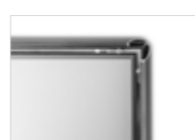

5907451664889 9 kg



POSTER RAILS

POSTERLEISTEN
LISTWY PLAKATOWE



- wide choice of sizes - custom sizes available on request
- possibility of mounting to a wall or ceiling
- "Express Clip" system - quick and simple assembly and graphics exchange
- thick profile made of anodized aluminum

This set includes: top rail with hooks and bottom rail.

- große Auswahl an Breiten
- möglichkeit der Montage an der Wand oder Decke
- „Express Clip“ System - sofortige und einfache Montage und Austausch von Grafiken
- elegantes Aussehen
- dickes Profil aus eloxiertem Aluminium

Dieses Set enthält: obere Schiene mit Haken und untere Schiene.

- duży wybór szerokości - możliwość wykonania listew pod wymiar klienta
- możliwość montażu do ściany lub sufitu
- system „Express Clip“ - błyskawiczny i prosty montaż i wymiana grafiki
- elegancki wygląd
- gruby profil wykonany z aluminium anodowanego

Zestaw zawiera: listwę górną z zawieszkami i listwę dolną.

Recommended media and printing technology for this system:



STANDARD

40 cm	5907451662038	0,20 kg
60 cm	5907451661635	0,30 kg
85 cm	5907451660249	0,40 kg
100 cm	5907451660256	0,45 kg
120 cm	5907451660263	0,55 kg
150 cm	5907451660270	0,70 kg
200 cm	5907451660287	0,90 kg

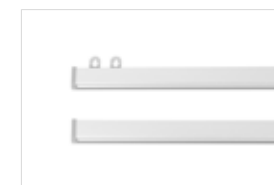

SLIM

40 cm	5907451662045	0,20 kg
60 cm	5907451662052	0,30 kg
85 cm	5907451662069	0,40 kg
100 cm	5907451662076	0,45 kg
120 cm	5907451662083	0,55 kg
150 cm	5907451662090	0,70 kg
200 cm	5907451663707	0,90 kg

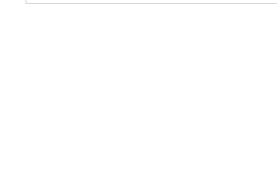

CLIP

40 cm	5907451662526	0,20 kg
60 cm	5907451662533	0,30 kg
85 cm	5907451662540	0,40 kg
100 cm	5907451662496	0,45 kg
120 cm	5907451662502	0,55 kg
150 cm	5907451662519	0,70 kg

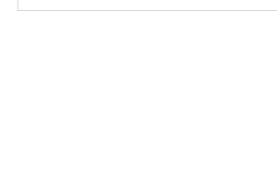
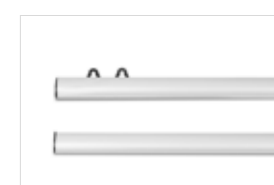

TWIN

40 cm	5907451662236	0,20 kg
60 cm	5907451662243	0,30 kg
85 cm	5907451662250	0,40 kg
100 cm	5907451662267	0,45 kg
120 cm	5907451662274	0,55 kg
150 cm	5907451662281	0,70 kg

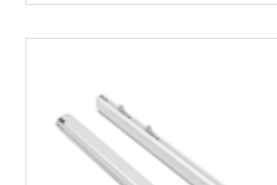

VERTICO



- doublesided Premium frame - 32 mm profile
 - mounted on the ceiling
 - simple and elegant design
 - "clip-clap" system - quick and simple graphics assembly and exchange
- doppelseitiger Premium-Rahmen - 32 mm Profil
 - an der Decke montiert
 - einfaches und elegantes Design
 - „Clip-Clap“-System - schnelle und einfache Montage und Austausch der Grafiken
- dwustronna ramka typu Premium - profil 32 mm
 - możliwość podwieszenia pod sufitem
 - prosty i elegancki design
 - „clip-clap“ system - błyskawiczny i prosty montaż oraz wymiana plakatu

Recommended media and printing technology for this system:



A2	5907451665688	2,1 kg
A1	5907451665671	3,4 kg
B2	5907451665701	2,7 kg
B1	5907451665695	4,3 kg



- aluminium profile: 25 mm
 - simple and elegant design
 - "clip-clap" system - quick and simple assembly and graphics exchange
 - vertical or horizontal assembly

- Profilbreite: 25 mm
 - einfaches und elegantes Design
 - "Clip-Clap" System - sofortige und einfache Montage und Austausch von Grafiken
 - vertikale oder horizontale Montage

- szerokość profilu: 25 mm
 - prosty i elegancki design
 - system „clip-clap“ - błyskawiczny i prosty montaż oraz wymiana grafiki
 - możliwy montaż pionowy lub poziomy

SNAP FRAMES SILVER



A5	5907451662557	0,30 kg
A4	5907451661567	0,45 kg
A3	5907451661574	0,65 kg
A2	5907451661581	1,15 kg
A1	5907451661598	1,90 kg
A0	5907451661604	3,60 kg
B3	5907451662564	0,95 kg
B2	5907451661628	2,00 kg
B1	5907451661611	2,60 kg

Recommended media and printing technology for this system:



SNAP FRAMES BLACK

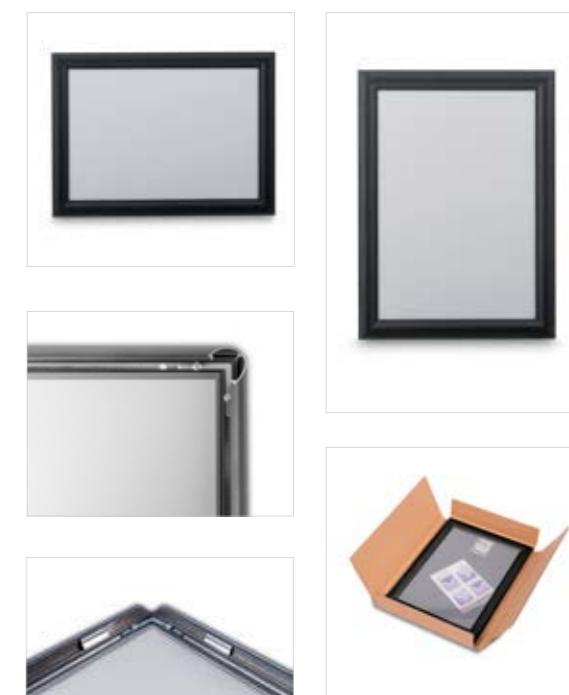

A4	5907451664872	0,45 kg
A3	5907451664865	0,65 kg
A2	5907451664858	1,15 kg
A1	5907451664841	1,90 kg
B3	5907451665787	0,95 kg
B2	5907451665794	2 kg
B1	5907451665800	2,6 kg

SNAP FRAMES PREMIUM

SILVER



- aluminium profile: 32 mm
 - "clip-clap" system – quick and simple assembly and graphics exchange
 - vertical or horizontal assembly
- Profilbreite: 32 mm
 - "Clip-Clap" System – sofortige und einfache Montage und Austausch von Grafiken
 - vertikale oder horizontale Montage
- szerokość profilu: 32 mm
 - system „clip-clap” – błyskawiczny i prosty montaż oraz wymiana grafiki
 - możliwy montaż pionowy lub poziomy



A1	5907451664216	2,80 kg
A2	5907451664223	1,85 kg
A3	5907451664230	1,20 kg

Recommended media and printing technology for this system:



MAGNETIC FRAMES

- simple and elegant design
 - glossy anti-reflective foil holds the printout with magnetic strips
 - assembly without tools
 - value for money
- einfaches und elegantes Design
 - die glänzende Antireflexionsfolie hält den Ausdruck mit Magnetstreifen
 - Montage ohne Werkzeuge
 - Preis-Leistungsverhältnis
- prosty i elegancki design
 - błyszcząca folia antyrefleksyjna przytrzymuje wydruk przy pomocy zamontowanych do niej i do ramki pasków magnetycznych
 - montaż bez narzędzi
 - niski koszt



A3 (srebrna/silver)	6956526031261
A4 (srebrna/silver)	6956526031278
A5 (srebrna/silver)	6956526031285
A3 (czarna/black)	5907451662670
A4 (czarna/black)	5907451663424

MAGNETIC REWERS

- front-glued frame
 - double-sided
 - simple and elegant design
 - assembly without tools
- Vorne geklebt Rahmen
 - doppelseitig
 - einfaches und elegantes Design
 - montage ohne Werkzeuge
- ramka przyklejana przodem
 - prosty i elegancki wygląd
 - dwustronna
 - montaż bez narzędzi



A3 (silver)	5907451663455
A4 (silver)	6956526031513
40x60 cm (silver)	5907451663462
A4 (black)	5907451665015



MAGNETIC SAFETY

- magnetic frame in warning version
 - necessary in production halls, warehouses, parking lots and places under special supervision
 - simple and elegant design
 - glossy anti-reflective foil holds the printout with magnetic strips
 - assembly without tools
- magnetisches Rahmen in Warnung Version
 - unverzichtbar in Produktionshallen, Lagerhallen, Parkplätzen und Orten, die unter besonderer Aufsicht stehen
 - einfaches und elegantes Design
 - die glänzende Antireflexionsfolie hält den Ausdruck mit Magnetstreifen
 - Montage ohne Werkzeuge
- ramka magnetyczna w wersji ostrzegawczej
 - niezbędna w halach produkcyjnych, magazynach, parkingach i miejscach objętych szczególnym nadzorem
 - błyszcząca folia antyrefleksyjna przytrzymuje wydruk przy pomocy zamontowanych do niej i do ramki pasków magnetycznych
 - montaż bez narzędzi



A3	5907451663479
A4	5907451663486

Recommended media and printing technology for this system:



DOOR SIGNS

SONIC

- one of the most popular wall door signs on the market
 - quick assembly
 - popular "clip-clap" system - graphics change takes few seconds
 - anti-reflective film included
 - mounting with fixing bolts or double-sided tape
 - value for money
- eines der beliebtesten Wandtürschilder auf dem Markt
 - schnelle Montage
 - beliebtes „Clip-Clap“ - System - der Grafikwechsel dauert einige Sekunden
 - Antireflexfilm enthalten
 - Montage mit Befestigungsschrauben oder doppelseitigem Klebeband
 - Preis-Leistungsverhältnis
- jedne z najpopularniejszych tabliczek przydrzwiowych na rynku
 - szybki montaż
 - system „clip-clap“ - wymiana wizytówki zabiera kilka sekund
 - montaż przy pomocy śrub lub taśmy dwustronnej
 - w komplecie folia antyrefleksyjna
 - dobry stosunek jakości do ceny



A4	6956526031155
A5	6956526031162
A6	5907451662571

Recommended media and printing technology for this system:



ELITE

- very elegant look
 - most frequently chosen for modern style interiors
 - graphic may be replaced by unscrewing two stand-offs holding two plexiglass sheets
 - use this system if you don't need to change the graphics frequently
- sehr eleganter Look
 - am häufigsten für moderne Innenräume gewählt
 - Die Grafik kann ersetzt werden, indem zwei Abstandhalter mit zwei Plexiglasplatten abgeschraubt werden
 - Verwenden Sie dieses System, wenn Sie die Grafiken nicht häufig ändern müssen
- wyjątkowo elegancki wygląd
 - najczęściej wybierany do wnętrz nowoczesnych
 - wymiana treści następuje poprzez odkręcenie dystansów przytrzymujących dwie płytki pleksi
 - tabliczka sugerowana do rozwiązań niewymagających częstej wymiany grafiki



A4	6956526032169
A5	6956526032145
A6	5907451662601
148x148 mm	5907451662618

Recommended media and printing technology for this system:



GERT

- modern design
 - classic ash-grey color which fits any interior design
 - graphics may be replaced with a single move, just by opening the plate clips
 - no tools required
- modernes Aussehen, einfaches und elegantes Design
 - klassische Aschefarbe, um alle Innenräume zu passen
 - der Austausch des Inhalts erfolgt durch das Öffnen der Schnellverschlüsse,
 - Keine Werkzeuge erforderlich
- nowoczesny wygląd
 - klasyczny popielaty kolor pasujący do wszystkich wnętrz
 - wymiana treści następuje poprzez otwarcie zatrzasków tabliczki, jednym ruchem
 - brak konieczności posiadania jakichkolwiek narzędzi



149x64 mm	5907451662649
149x105,5 mm	6956526032091
149x148,5 mm	6956526032107

Recommended media and printing technology for this system:



PURO



- modern look
 - easy content exchange
 - made of a very thick aluminium profile
 - mounting with double-sided tape
- moderner Look
 - einfacher Inhaltsaustausch
 - aus einem sehr dicken Aluminiumprofil
 - Montage mit doppelseitigem Klebeband
- nowoczesny wygląd
 - łatwa wymiana treści
 - wyprodukowane z grubego profilu aluminiowego
 - montaż przy pomocy taśmy dwustronnej

180x50 mm	6956526031711
180x70 mm	6956526031728
210x90 mm	6956526031735

Recommended media and printing technology for this system:



MANTA

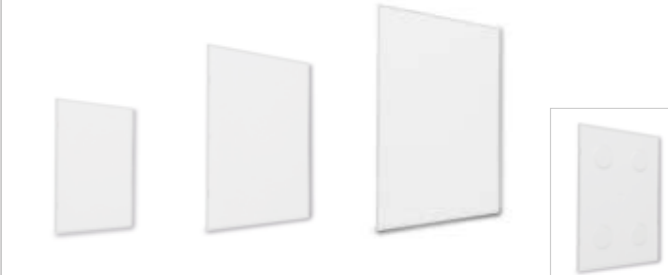

- minimalistic look
 - suitable for interiors designed in bright - Scandinavian style
 - this holder is equipped with a white frame on which front plexiglass pane is installed (with clips)
- minimalistisches Design
 - Dieses Produkt ist besonders für helle Innenräume im skandinavischen Stil geeignet
 - Das Schild hat einen weißen Rahmen, auf den das vordere Plexiglas aufgesetzt wird (mit Schnellverschlüssen)
- minimalistyczny wygląd
 - sprawdzi się szczególnie we wnętrzach o skandynawskim, jasnym stylu
 - tabliczka posiada białą ramkę na którą nakłada się (przy pomocy zatrzasków) przednią szybką pleksi.

A4	5907451663417
A5	6956526050996
A6	5907451663394

Recommended media and printing technology for this system:



ACRYLIC STANDS CRYSTAL

- double sided acrylic stand
 - ideal for placing on a table / counter in various public spaces, e.g. restaurants, banks, hotels
 - wide base ensures stability
 - versatile appearance
- doppelseitige acryl Ständer
 - ideal für die Platzierung auf dem Tisch / Theke in den Innenräumen von verschiedenen öffentlichen Räumen, wie Restaurants, Banken, Hotels
 - breite basis garantiert stabilität
 - universelles Aussehen
- dwustronny stojak akrylowy
 - idealnie sprawdzi się do postawienia na stole / ladzie we wnętrzach różnych przestrzeni publicznych np. w restauracjach, bankach, hotelach
 - szeroka podstawa gwarantuje stabilność
 - uniwersalny wygląd

Recommended media and printing technology for this system:



Paper
Solvent, UV, Latex

A4	6956526050170
A5	6956526050163
A6	6956526050156
A7	6956526050132



PLATINUM

- acrylic stand with a slight angle of inclination
 - minimalistic look
 - ideal for placing on a table / counter in the interiors of various public spaces, e.g. in banks, hotels, corporate receptions, etc.
 - wide base with interesting design guarantees stability
- acryl-Ständer mit leichtem Neigungswinkel
 - minimalistisches Design
 - ideal für die Platzierung auf dem Tisch / Theke in den Innenräumen der verschiedenen öffentlichen Räume, wie Banken, Hotels, Empfänge von Unternehmen, etc.
 - breite Basis mit interessantem Design garantiert Stabilität
- stojak akrylowy o lekkim kącie nachylenia
 - minimalistyczny wygląd
 - idealnie sprawdzi się do postawienia na stole / ladzie we wnętrzach różnych przestrzeni publicznych np. w bankach, hotelach, recepcjach firm itp.
 - szeroka podstawa o ciekawym designie gwarantuje stabilność

Recommended media and printing technology for this system:



Paper
Solvent, UV, Latex

A5	5907451664834
A4	6956526053645



VISTA HORIZONTAL

- heavy acrylic stand with a broad base
 - elegant look
 - horizontal graphic presentation
 - double-sided
- Schwerer Acrylständer mit breiter Basis
 - Elegantes Aussehen
 - Horizontale grafische Darstellung
 - Doppelseitig
- masywny, akrylowy stojak z szeroką podstawą
 - wyjątkowo elegancki wygląd
 - prezentacja treści w pozycji poziomej
 - dwustronny

Recommended media and printing technology for this system:



Paper
Solvent, UV, Latex

A4	6956526053751
A5	6956526053768
A6	6956526053775



VISTA VERTIKAL

NEW!

- heavy acrylic stand with a broad base
 - elegant look
 - vertikal graphic presentation
 - double-sided
- schwerer Acrylständer mit breiter Basis
 - elegantes Aussehen
 - vertikale grafische Darstellung
 - doppelseitig
- masywny, akrylowy stojak z szeroką podstawą
 - wyjątkowo elegancki wygląd
 - prezentacja treści w pozycji pionowej
 - dwustronny

Recommended media and printing technology for this system:



Paper
Solvent, UV, Latex

A4	6956526053713
A5	6956526053720
A6	6956526053737



- popular ROD system for wall to wall hanging adv boards
- made from high quality aluminium
- minimalistic and elegant appearance
- long steel rope (400 cm) included
- adjustable steel rope length
- anchors and screws for mounting included

- beliebtes ROD-System zum Aufhängen von Adv-Boards
- aus hochwertigem Aluminium gefertigt
- minimalistisches und elegantes Erscheinungsbild
- langes Stahlseil (300 cm/400 cm) enthalten
- einstellbare Stahlseillänge
- Anker und Schrauben zur Montage enthalten

- popularny system ROD do zawieszania tablic reklamowych
- wykonany z wysokiej jakości aluminium
- minimalistyczny i elegancki wygląd
- w zestawie długa stalowa lina (300 cm/400 cm)
- regulowana długość liny stalowej
- w komplecie kołki i śruby do montażu

- popular ROD system for hanging adv boards
- made from high quality aluminium
- minimalistic and elegant appearance
- long steel rope (300 cm/400 cm) included
- adjustable steel rope length
- anchors and screws for mounting included

- beliebtes ROD-System zum Aufhängen von Adv-Boards
- aus hochwertigem Aluminium gefertigt
- minimalistisches und elegantes Erscheinungsbild
- langes Stahlseil (400 cm) enthalten
- einstellbare Stahlseillänge
- Anker und Schrauben zur Montage enthalten

- popularny system ROD do zawieszania tablic reklamowych
- wykonany z wysokiej jakości aluminium
- minimalistyczny i elegancki wygląd
- w zestawie długa stalowa lina (400 cm)
- regulowana długość liny stalowej
- w komplecie kołki i śruby do montażu

WALL TO WALL SYSTEM

WAND ZU WAND SYSTEM
SYSTEM ŚCIANA-ŚCIANA

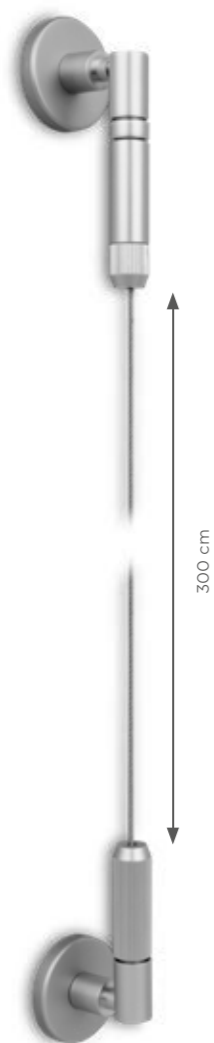

		ROD
5907451664490	0,5 kg	300 cm

WALL TO FLOOR/CEILING SYSTEM

WAND ZUM BODEN-/DECKENSYSTEM
SYSTEM ŚCIANA-PODŁOGA/SUFIT



		ROD
5907451664513	0,4 kg	400 cm

CEILING TO FLOOR SYSTEM

DECKEN ZU BODEN SYSTEM
SYSTEM SUFIT-PODŁOGA

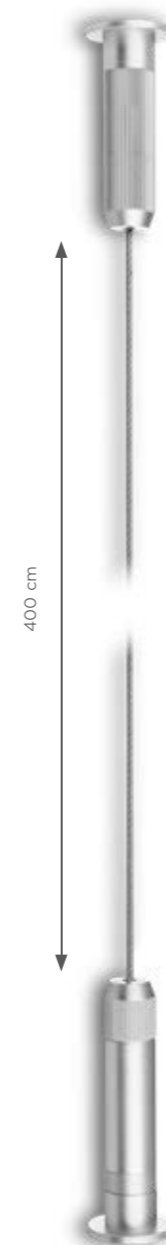

		ROD
5907451664506	0,3 kg	400 cm

CEILING TO BOARD SYSTEM

DECKEN-BORD SYSTEM
SYSTEM SUFIT-TABLICA

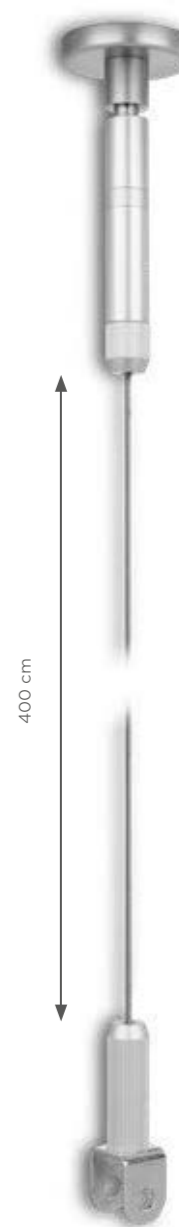

		ROD
5907451664520	0,4 kg	400 cm

ACCESSORIES

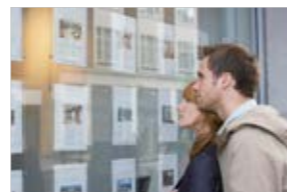

SINGLE-SIDE BOARD HOLDER

EINSEITIGER BORDHALTER
JEDNOSTRONNE MOCOWANIE TABLICY



5907451664537 0,1 kg

DOUBLE-SIDE BOARD HOLDER

DOPPELSEITIGER BORDHALTER
DWUSTRONNE MOCOWANIE TABLICY



5907451664544 0,15 kg

STANDOFFS

WANDHALTERUNG
DYSTANSE



- designed for mounting all types of advertising boards
- made of aluminum
- high quality
- multiple sizes
- two color versions: black mat and silver satin

- entworfen, um alle Arten von Werbetafeln zu installieren
- aus Aluminium hergestellt
- hochwertige Verarbeitung
- mehrere Größen
- zwei Farbversionen: schwarze Matte und silber Satin

- przeznaczone do montażu wszystkich rodzajów tablic reklamowych
- wykonane z aluminium
- wysoka jakość wykonania
- wiele rozmiarów
- dwie wersje kolorystyczne: czarny mat i srebrna satyna

SILVER SATIN



Size	Barcode	Product Code
13x13 mm	5907451664551	5907451664551
13x19 mm	5907451664575	5907451664575
15x20 mm	5907451664599	5907451664599
15x25 mm	5907451664612	5907451664612
19x19 mm	5907451664636	5907451664636
19x25 mm	5907451664650	5907451664650
25x29 mm	5907451664674	5907451664674
25x25 mm	5907451664698	5907451664698

SILVER MAT



Size	Barcode	Product Code
13x13 mm	5907451668108	5907451668108
13x19 mm	5907451668115	5907451668115
15x20 mm	5907451668122	5907451668122
15x25 mm	5907451668139	5907451668139
19x19 mm	5907451668146	5907451668146
19x25 mm	5907451668153	5907451668153
25x19 mm	5907451668160	5907451668160
25x25 mm	5907451668177	5907451668177

BLACK MAT



Size	Barcode	Product Code
13x13 mm	5907451664568	5907451664568
13x19 mm	5907451664582	5907451664582
15x20 mm	5907451664605	5907451664605
15x25 mm	5907451664629	5907451664629
19x19 mm	5907451664643	5907451664643
19x25 mm	5907451664667	5907451664667
25x19 mm	5907451664681	5907451664681
25x25 mm	5907451664704	5907451664704



PAVEMENT SIGNS

- double-sided
- very resistant to weather conditions
- clip-clap system - quick graphics exchange
- bestseller

- doppelseitig
- sehr langlebig Allwetter-Design
- clip-Clap-System-sofortiger Ersatz von Grafiken
- Bestseller

- dwustronna prezentacja grafiki
- konstrukcja bardzo wytrzymała na warunki atmosferyczne
- system „clip-clap” - błyskawiczna wymiana grafik
- zdecydowany bestseller wśród potykaczy

AURORA SILVER

A0	5907451662144	12,60 kg
A1	5907451662151	9,00 kg
A2	5907451662021	6,75 kg
B1	5907451662175	9,20 kg
B2	5907451662182	5,00 kg



This set includes: stand in a carton box.

Recommended media and printing technology for this system:

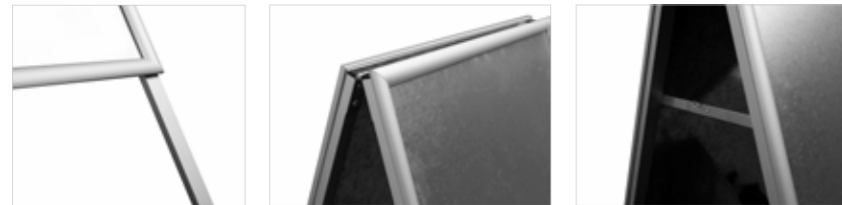

AURORA BLACK

A1	5907451664377	9,00 kg
A2	5907451664384	6,75 kg

This set includes: stand in a carton box.

Recommended media and printing technology for this system:

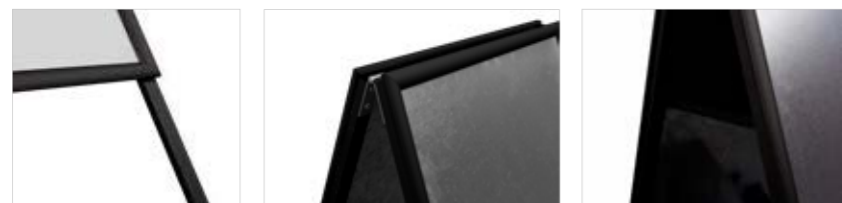
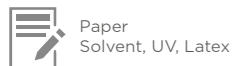

SPIDER



- extremely stable even in strong winds
- double sided
- very weather resistant
- clip-clap system - quick graphics exchange

- extrem stabil auch bei starkem Wind
- doppelseitig
- sehr witterungsbeständig
- System „clip-clap” - sehr schneller Grafikaustausch

- wyjątkowo stabilny nawet przy silnym wietrze
- dwustronna prezentacja grafiki
- bardzo odporny na warunki atmosferyczne
- system „clip-clap” - błyskawiczna wymiana grafik

A1	5907451662205	14 kg

Recommended media and printing technology for this system:



- base can be filled with water or sand
- extremely stable even in strong winds
- double sided
- very weather resistant
- clip-clap system – quick graphics exchange

- die Basis kann mit Wasser oder Sand gefüllt werden
- extrem stabil auch bei starkem Wind
- doppelseitig
- sehr witterungsbeständig
- Clip-Clap-System – sehr schneller Grafikaustausch

- podstawa może być wypełniona wodą lub piaskiem
- wyjątkowo stabilny nawet przy silnym wietrze
- dwustronna prezentacja grafiki
- bardzo odporny na warunki atmosferyczne
- system clip-clap – szybka wymiana grafiki

HAMPTON

	Barcode	Weight
A0	5907451663554	22 kg
A1	5907451662014	15 kg
B1	5907451663561	13 kg
B2	5907451663325	18 kg



This set includes: stand in a carton box.

Recommended media and printing technology for this system:



HAMPTON BLACK

	Barcode	Weight
A1	5907451662199	15 kg
B2	5907451665756	13 kg

This set includes: stand in a carton box.

Recommended media and printing technology for this system:



INFO STAND CHROMA

- double sided poster stand
- ideal for use in various public spaces
- easy installation of graphics
- stable construction

This set includes: Info stand Chroma in individual box.

- doppelseitige Plakatständer
- ideal für eine Vielzahl von öffentlichen Orten
- einfache Montage von Grafiken
- stabile Konstruktion

Dieses Set enthält: Chroma Stand im Einzelkarton.

- dwustronny stojak plakatowy
- idealnie sprawdzi się w różnych przestrzeniach publicznych
- łatwy montaż grafiki
- stabilna konstrukcja

Zestaw zawiera: Info stojak Chroma w indywidualnym kartonie.

Barcode	Weight
5907451664414	5,50 kg



METAL EASEL



- made of black powder painted metal
 - small size after folding
 - elegant case included
- The set includes: easel, transport case.

- aus schwarz pulverlackiertem Metall
 - kleine Größe nach dem Zusammenklappen
 - eleganter Koffer inklusive
- Das Set enthält: Staffelei, Transportkoffer.

- sztaluga z metalu pomalowanego proszkowo
 - niewielkie rozmiary po złożeniu
 - elegancka torba w zestawie
- Zestaw zawiera: sztalugę, torbę.

5907451663578	1,2 kg



INFO/MENU STAND PULADI NEW!

- adjustable angle, transparent frame
 - stable steel base
 - exchange of graphics by sliding it into an acrylic frame
 - compact size when folded
 - product intended for directions and presenting information
- The set includes: stand, assembly kit with a hex key.

- verstellbarer, transparenter Rahmen
 - stabiler Stahlsockel
 - Austausch der Grafik durch Einschieben in einen Acrylrahmen
 - kompakte Größe im zusammengeklappten Zustand
 - Produkt, das u. a. zur Angabe von Richtungen und zur Darstellung von Informationen bestimmt ist
- Dieses Set enthält: einen Ständer, ein Montagesatz mit Inbus.

- regulowany kąt nachylenia ramy
 - stabilna, stalowa podstawa
 - wymiana grafiki poprzez wsunięcie jej w akrylową ramę
 - niewielkie rozmiary po złożeniu
 - produkt przeznaczony m. in do wskazywania kierunków oraz prezentacji informacji
- Zestaw zawiera: stojak, zestaw montażowy z imbusem.

A3	6956526030127	3,3 kg	120 cm
A4	6956526030080	2,2 kg	114 cm

Recommended media and printing technology for this system:



INFO/MENU STAND CLASSIC

NEW!

- base made of steel - very stable
- adjustable frame angle
- the poster is replaced on the basis of the snap frame
- compact size when folded

The set includes: stand, assembly kit with a hex key.

- Base aus Stahl - sehr stabil
- verstellbarer Rahmen
- Auswechseln des Plakats dauert nur wenige Sekunden und funktioniert nach dem Prinzip eines Schnappverschluss-Rahmens
- kompakte Größe im zusammengeklappten Zustand

Dieses Set enthält: einen Ständer, ein Montagesatz mit Inbus.

- stabilna podstawa wykonana ze stali
- regulowany kąt nachylenia ramy
- wymiana grafiki na zasadzie ramki zatraskowej OWZ
- niewielkie rozmiary po złożeniu

Zestaw zawiera: stojak, zestaw montażowy z imbusem.



	Barcode	Weight	Height
A3	6956526030264	3,5 kg	115 cm
A4	6956526030257	2,4 kg	111 cm

Recommended media and printing technology for this system:



INFO/MENU STAND PREMIUM SILVER

- base made of steel - very stable
- very elegant info stand
- designed, among others for restaurant menu, directions, presentation of information boards etc.
- the poster is replaced on the basis of the snap frame

This set includes: Info/Menu stand in a carton box.

- Base aus Stahl - sehr stabil
- sehr eleganter Informationsstand
- entworfen für Restaurantmenüs, Präsentation von Informationstafeln usw.
- Auswechseln des Plakats dauert nur wenige Sekunden und funktioniert nach dem Prinzip eines Schnappverschluss-Rahmens

Dieses Set enthält: Info/Menustand im Einzelkarton.

- podstawa wykonana ze stali - bardzo stabilny
- bardzo elegancki stojak informacyjny
- przeznaczony m. in. do menu restauracyjnego, prezentacji tabliczek informacyjnych itp.
- wymiana grafiki na zasadzie ramki zatraskowej OWZ

Zestaw zawiera: stojak Info/Menu w kartonie.

	Barcode	Weight	Height
A3	5907451664407	4,70 kg	132 cm
A2	5907451664391	5,00 kg	140 cm

Recommended media and printing technology for this system:



INFO/MENU STAND STANDARD

- very elegant info stand
- designed, among others for restaurant menu, directions, presentation of information boards etc.
- the poster is replaced on the basis of the snap frame
- made of anodized aluminium

This set includes: Info/Menu stand in a carton box.

- sehr eleganter Informationsstand
- entworfen für Restaurantmenüs, Präsentation von Informationstafeln usw.
- Auswechseln des Plakats dauert nur wenige Sekunden und funktioniert nach dem Prinzip eines Schnappverschluss-Rahmens
- aufbau aus eloxiertem Aluminium.

Dieses Set enthält: Info/Menustand im Einzelkarton.

- bardzo elegancki stojak informacyjny
- przeznaczony m.in. do menu restauracyjnego, prezentacji tabliczek informacyjnych itp.
- wymiana grafiki na zasadzie ramki zatraskowej OWZ
- konstrukcja wykonana z aluminium anodowanego

Zestaw zawiera: Info/menu stand w indywidualnym kartonie.



	Barcode	Weight	Height
A4	5907451662106	3,70 kg	116 cm
A3	5907451664322	4,30 kg	121 cm

Recommended media and printing technology for this system:



INFO/MENU STAND PREMIUM BLACK

- base made of steel - very stable
- very elegant info stand powder painted black mat
- designed, among others for restaurant menu, directions, presentation of information boards etc.
- the poster is replaced on the basis of the snap frame

This set includes: Info/Menu stand in a carton box.

- Base aus Stahl - sehr stabil
- sehr eleganter Informationsstand, schwarz matt lackiert
- entworfen für Restaurantmenüs, Präsentation von Informationstafeln usw.
- Auswechseln des Plakats dauert nur wenige Sekunden und funktioniert nach dem Prinzip eines Schnappverschluss-Rahmens

Dieses Set enthält: Info/Menustand im Einzelkarton.

- podstawa wykonana ze stali - bardzo stabilny
- bardzo elegancki stojak informacyjny malowany proszkowo na czarny mat
- przeznaczony m.in. do menu restauracyjnego, prezentacji tabliczek informacyjnych itp.
- wymiana grafiki na zasadzie ramki zatraskowej OWZ

Zestaw zawiera: stojak Info/Menu w kartonie.

	Barcode	Weight	Height
A3	5907451664438	4,70 kg	132 cm
A2	5907451664421	5,00 kg	140 cm

Recommended media and printing technology for this system:



METEOR 1000 AUTOMATIC DISPENSER

- the automatic dispenser for "non touch", contactless application of sanitizing liquids
- the liquid is applied in the form of a mist spray
- battery or AC adapter powered
- capacity: 1000 ml, material: ABS, adjustable dosage, weight: 0,96 kg

- der automatische Spender für berührungsloses Aufbringen von Desinfektionsflüssigkeiten
- die Flüssigkeit wird in Form eines Sprühnebels aufgetragen
- Batterie oder Netzteil versorgt
- Kapazität: 1000 ml, Material: ABS, einstellbare Dosierung, Gewicht: 0,96 kg

- automatyczny dyspenser do bezdotykowej aplikacji płynów dezynfekujących
- płyn aplikowany w postaci strumienia spray'u - tzw. mgiełki
- zasilany na baterie lub zasilacz sieciowy
- pojemność: 1000 ml, wykonany z materiału ABS, regulowane dozowanie



CE



AUTOMATIC HAND SANITIZING STATIONS

- the automatic dispenser for "non touch", contactless application of sanitizing liquids
- built-in A4 snap-frame - print out Your own design on regular printer
- stable construction and elegant design
- the liquid is applied in the form of a mist spray

- der automatische Spender für berührungsloses Aufbringen von Desinfektionsflüssigkeiten
- Eingebauter A4-Schnapprahmen - Drucken Sie Ihr eigenes Design auf einem normalen Drucker aus
- stabile Konstruktion und elegantes Design
- Die Flüssigkeit wird in Form eines Sprühnebels aufgetragen

- automatyczny dyspenser do bezdotykowej aplikacji płynów dezynfekujących
- w komplecie ramka OWZ - drukuj plakaty na zwykłej drukarce
- stabilna konstrukcja i elegancki wygląd
- aplikacja płynu w postaci spray'u tzw. mgiełki

METEOR BLACK



METEOR SILVER



WOODEN PRODUCTS

CHALKBOARD SIGNS

KUNDENSTOPPER
POTYKACZE

Wooden chalkboard desing: aesthetic and universal. A perfect advertising media, that can be adjusted in a few seconds. The chalkboard can be written on with chalk or liquid chalk markers that give impressive results.

Angebot. Tafeldesign aus Holz: ästhetisch und universell. Ein perfektes Werbemittel, das in wenigen Sekunden eingestellt werden kann. Die Tafel kann mit Kreide - oder Flüssigkreidemarkern beschrieben werden, die beeindruckende Ergebnisse liefern.

Potykanie drewniane Classic są estetyczne i uniwersalne. Stanowią świetny nośnik reklamy, którą w każdej chwili można zmienić. Możliwość pisania kredą lub dającymi świetny efekt markerami kredowymi.

CLASSIC



S	51x90 cm	5907451669808	3,5 kg
M	60x100 cm	5907451664780	4 kg
L	61x118 cm	5907451669785	5,5 kg
XL	72x160 cm	5907451669778	9 kg

- elegant wooden frame
- versatile design-will fit into any space
- writing surface made of chalk board
- ideal for restaurants and retail spaces

- eleganter Holzrahmen
- universelles Aussehen-passt zu jedem Raum
- schreibfläche aus Kreidebrett
- ideal für Restaurants und Einkaufsmöglichkeiten

- elegancka drewniana rama
- uniwersalny wygląd - będzie pasować do każdej przestrzeni
- powierzchnia do pisania wykonana z tablicy kredowej
- idealnie sprawdzi się w lokach gastronomicznych oraz przestrzeniach handlowych

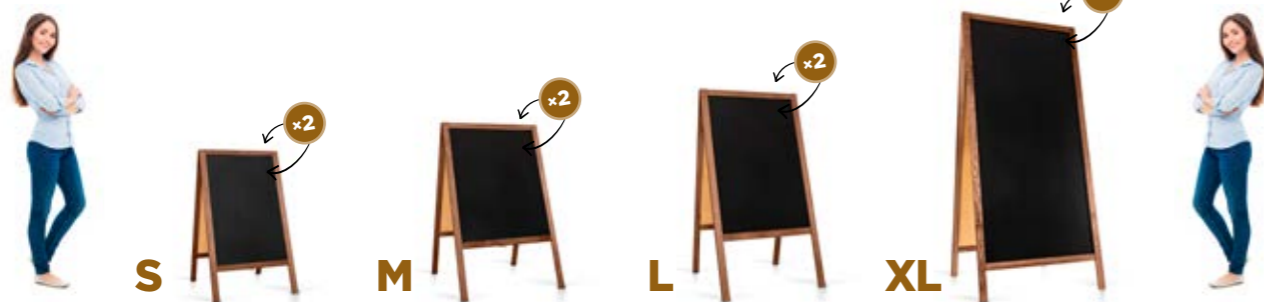

PRO WATERPROOF

- weather resistant due to varnish coating
- very durable construction
- stability ensured by the weight - 21 kg
- silver chain securing the legs

- witterungsbeständig durch Lackbeschichtung
- sehr langlebige Konstruktion
- stabilität gewährleistet durch das Gewicht - 21 kg
- silberkette zur Sicherung der Beine

- wytrzymałość na warunki atmosferyczne dzięki lakierowanej powierzchni
- bardzo trwała konstrukcja
- stabilność zapewnia waga - 21 kg
- łańcuszek zabezpieczający rozstawienie nóg potykacza

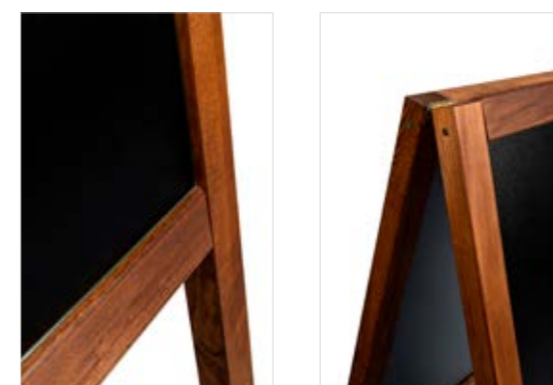

LIQUID CHALK MARKERS

A set of 8 markers with liquid chalk for chalkboard writing. A perfect replacement for dusty chalk. The set consists of 8 markers in following vivid colours: white, yellow, orange, pink, red, light blue, violet, green. The markers have a dual, reversible chisel: round and flat. This enables writing in bold. Markers are non-toxic, unscented, and easily removed with water.

Ein Satz von 8 Markern mit flüssiger Kreide zum Schreiben an die Tafel. Ein perfekter Ersatz für staubige Kreide. Das Set besteht aus 8 Markern in folgenden leuchtenden Farben: weiß, gelb, orange, pink, rot, hellblau, violett, grün. Die Marker haben einen doppelten, umkehrbaren Meißel: rund und flach. Dies ermöglicht Fettschrift. Marker sind ungiftig, geruchlos und leicht mit Wasser zu entfernen.

Zestaw 8 markerów z płynną kredą, do pisania na tablicach kredowych. Doskonała alternatywa dla pyłacej, tradycyjnej kredy. W zestawie 8 markerów w żywych kolorach: biały, żółty, pomarańczowy, różowy, czerwony, błękitny, fioletowy, zielony. Każdy marker posiada dwustronną końcówkę: okrągłą oraz płaską. Daje to możliwość pisania linią o różnych szerokościach. Markery są bezzapachowe i nietoksyczne oraz łatwo zmywalne przy pomocy wody.



5907451665480

CHALKBOARDS

KREIDETAFLN • TABLICE KREDOWE



Classic chalkboards in wooden frames. The frame profile is 3,5 cm. The writing, black space is made of solid, durable HDF board. Chalk and liquid chalk markers can be used for writing on the HDF board. The chalkboards can be presented vertically and horizontally.

- classic look
- easy change of presented content
- mounted to wall or presented on an easel

Klassische Tafeln in Holzrahmen. Das Rahmenprofil beträgt 3,5 cm. Die schreibende, schwarze Fläche ist aus massiver, strapazierfähiger HDF-Platte. Zum Beschriften der HDF-Platte können Kreide – und Flüssigkreidemarken verwendet werden. Die Tafeln können vertikal und horizontal präsentiert werden.

- Klassisches Aussehen
- Einfacher Wechsel der präsentierten Inhalte
- An der Wand montiert oder auf einer Staffelei präsentiert

Klasyczne tablice z powierzchnią kredową w drewnianej ramie. Ramy tablic kredowych mają szerokość 3,5 cm. Powierzchnia do pisania wykonana jest z twardej i wytrzymałej płyty HDF. Można po niej pisać kredą lub markerem kredowym. Możliwość wieszania w pionie i poziomie lub eksponowania na sztaludze.

- klasyczny wygląd
- szybkość zmiany prezentowanych treści
- możliwość montażu na ścianie lub prezentacji na sztaludze



Frame size	Blackboard size	Barcode	Weight
47×60 cm	40×53 cm	5907451669686	1,5 kg
47×79 cm	40×72 cm	5907451669679	1,8 kg
60×87 cm	53×80 cm	5907451669662	2,1 kg
80×100 cm	73×93 cm	5907451669655	3 kg



TABLE STANDS

TISCHAUFSTELLER • STOJAKI KREDOWE



Double sided tabletop chalkboards in 3 sizes. The bottom is a brown wooden panel. Classic, plain look ensures fine presenting the stand in various spaces. The black board is made of durable HDF plate, that makes it possible to write with chalk or liquid chalk markers on it.

Doppelseitige Tafeltafeln in 3 Größen. Der Boden ist eine braune Holzplatte. Klassische, schlichte Optik sorgt für eine feine Präsentation des Standes in verschiedenen Räumen. Die schwarze Tafel besteht aus strapazierfähiger HDF-Platte, die es ermöglicht, mit Kreide oder flüssigen Kreidemarkern darauf zu schreiben.

Tabliczki kredowe dwustronne w 3 rozmiarach. Tabliczki mają drewnianą podstawę w kolorze brązowym. Prosty, klasyczny wygląd stojaka pozwala na zastosowanie w wielu przestrzeniach. Powierzchnia do pisania wykonana z trwałej płyty HDF, po której można pisać kredą lub dającymi doskonały efekt markerami kredowymi.



	Blackboard size	Barcode
A4	21×30 cm	5907451669648
A5	15×21 cm	5907451669631
A6	10×15 cm	5907451669624



A wooden easel will be perfect as a display in stores, galleries or restaurants. Classic look and stable construction are the distinctive features of this product. The easel has an adjustable tilt angle. The bottom shelf and upper handle ensure reliable hold of the frame or picture.

Die Staffelei aus Holz ist perfekt als Präsentation in Läden, Galerien oder Restaurants. Klassisches Aussehen und stabile Konstruktion sind die besonderen Merkmale dieses Produkts. Die Staffelei hat einen einstellbaren Neigungswinkel. Die untere Ablage und der obere Griff sorgen für einen zuverlässigen Halt eines Rahmens oder eines Bildes.

Drewniana sztaluga sprawdzi się jako elegancki ekspozytor w sklepach, galeriach czy restauracjach. Klasyczny wygląd i stabilna konstrukcja, to cechy tego produktu. Sztaluga posiada regulowany kąt nachylenia. Półka dolna oraz górny uchwyt zapewniają pewne trzymanie ramy lub obrazu.

EASEL NATURAL



EASEL BROWN



EASEL WHITE NEW!



EASEL BLACK NEW!



Chalkboards not included

5907451668986

WOODEN LOUNGER **NEW!**

LIEGESTUHL
LEŻAK

Advertising deckchair is a perfect advertising medium in the summer and winter seasons. It is an indispensable element of outdoor events, bars and restaurants in the open air. It is gaining more and more popularity due to its low cost and high durability.

- solid and durable frame
- extremely durable beech wood
- low cost product
- quick and easy replacement of the seat fabric/printout



Der Werbeliegestuhl ist ein perfekter Werbeträger in der Sommer- und Wintersaison. Es ist ein unverzichtbarer Bestandteil von Outdoor-Events, Bars und Restaurants im Freien. Aufgrund seiner geringen Kosten und seiner hohen Haltbarkeit wird es immer beliebter.

- solider und langlebiger Rahmen
- extrem strapazierfähiges Buchenholz
- kostengünstiges Produkt
- schneller und einfacher Austausch des Sitzbezugs/ Ausdrucks

Leżak reklamowy to doskonałe medium reklamowe w sezonie letnim i zimowym. Jest nieodzownym elementem imprez plenerowych, barów i restauracji na świeżym powietrzu. Zyskuje coraz większą popularność dzięki niskiemu kosztowi i dużej trwałości.

- solidna i trwała konstrukcja
- wyjątkowo wytrzymałe drewno bukowe
- niski koszt produktu
- szybka i łatwa wymiana siedziska/wydruku



5907451668788

DIRECTOR'S CHAIR **NEW!**

STUHL DES DIREKTORS
KRZESŁO REŻYSERSKIE

The director's chair is a new design in our offer. It is an excellent advertising medium both at outdoor and indoor events. Its interesting design attracts the attention of customers. This product was especially appreciated by hairdressing and beauty salons.

- solid and durable frame
- extremely durable beech wood
- low cost product
- quick and easy replacement of the seat fabric/printout



Der Regiestuhl ist ein neues Design in unserem Angebot. Es ist ein hervorragender Werbeträger sowohl bei Outdoor- als auch bei Indoor-Events. Sein interessantes Design zieht die Aufmerksamkeit der Kunden auf sich. Dieses Produkt wurde besonders von Friseur- und Schönheitssalons geschätzt.

- solider und langlebiger Rahmen
- extrem strapazierfähiges Buchenholz
- kostengünstiges Produkt
- schneller und einfacher Austausch des Sitzbezugs/ Ausdrucks

Krzesło reżyserskie to nowy wzór w naszej ofercie. Jest doskonałym medium reklamowym tak na eventach plenerowych, jak i indoor'owych. Swoim ciekawym wzorem przykuwa uwagę klientów. Szczególne uznanie zdobył ten produkt w salonach fryzjerskich i kosmetycznych.

- solidna i trwała konstrukcja
- wyjątkowo wytrzymałe drewno bukowe
- niski koszt produktu
- szybka i łatwa wymiana siedziska/wydruku





5907451665343



QUEUE BARRIER

 High quality barrier posts with a tape winding system. The post weight was raised to 7.5 kg, and the tape extended to 235 cm. The winding head is integrated with the post, and its replacement is very simple and quick. The tape used in the head is a car seat belt, extremely strong and durable (red colour - exchangeable).

 Hochwertige Absperrpfosten mit Bandwickelsystem. Das Pfosten-gewicht wurde auf 7,5 kg erhöht und das Band auf 235 cm verlängert. Der Wickelkopf ist in den Pfosten integriert und kann sehr einfach und schnell ausgetauscht werden. Das im Kopf verwendete Klebe-band ist ein Autositzgurt, extrem stark und langlebig (rote Farbe - austauschbar).

 Wysokiej jakości słupki odgradzają-ce z automatem do zwijania taśmy. Waga słupka została podniesiona do 7,5 kg, a taśma wydłużona do 235 cm. Głowica nawijająca jest zintegro-wana ze słupkiem, a jej wymiana jest bardzo prosta i szybka. Taśma zasto-sowana w głowicy to samochodowy pas bezpieczeństwa, niezwykle mocny i trwały (kolor czerwony - wy-mienny).

PREMIUM BLACK



PREMIUM CHROME



PREMIUM WHITE





REPLACEMENT HEADS AUSTAUSCHKÖPFE GŁOWICE WYMIENNE DO SŁUPKÓW



HOTEL BARRIER

 Hotel barrier well known in many markets in the two most popular colors: gold and silver. Extremely stable, high quality. It will not only be a system to control people, but also an interior decoration for restaurants, clubs or hotels.

 Hotelbarriere in vielen Märkten in den beiden beliebtesten Farben bekannt: Gold und Silber. Extrem stabil, hohe Qualität. Es wird nicht nur ein System zur Kontrolle von Menschen sein, sondern auch eine Innenausstattung für Restau-rants, Clubs oder Hotels.

 Bariera hotelowa znana na wielu rynkach w dwóch najpopularniejszych kolo-rach: złotym i srebrnym. Niezwykle stabilna, wysoka jakość. Będzie to nie tylko system sterowania ludźmi, ale także dekoracja wnętrz restauracji, klubów czy hoteli.



ROYAL CHROME

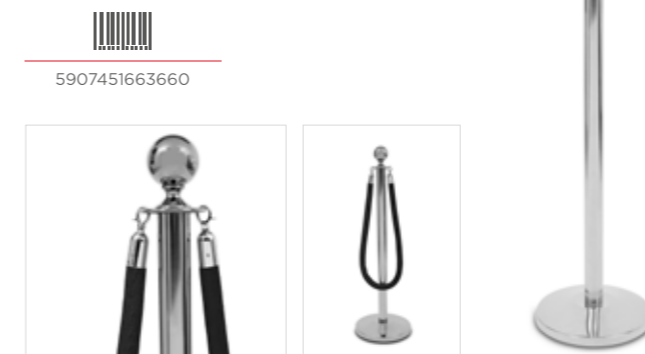

MODERN CHROME

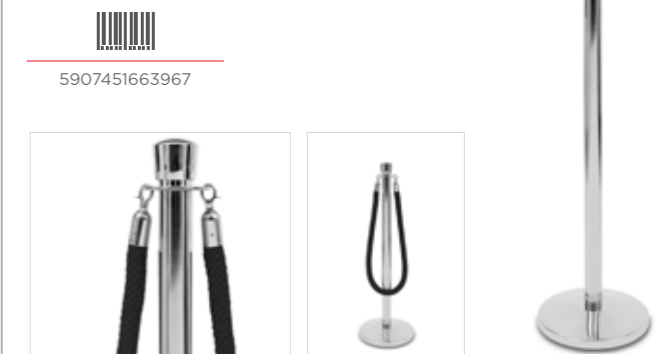

ROYAL GOLD

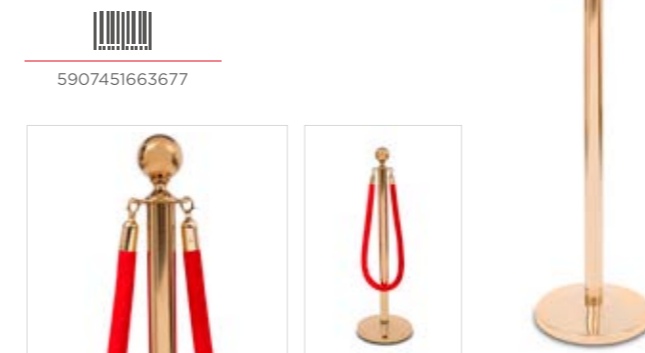

MODERN GOLD

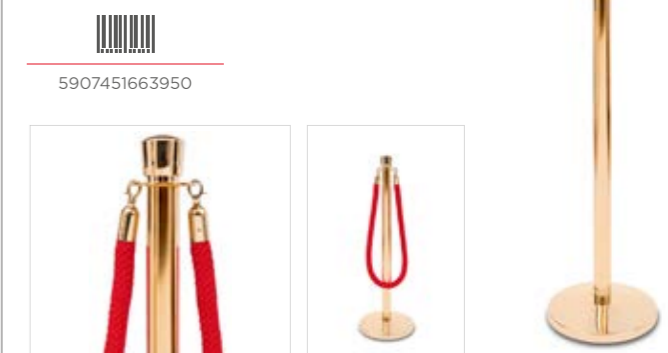

VELVET BORDER

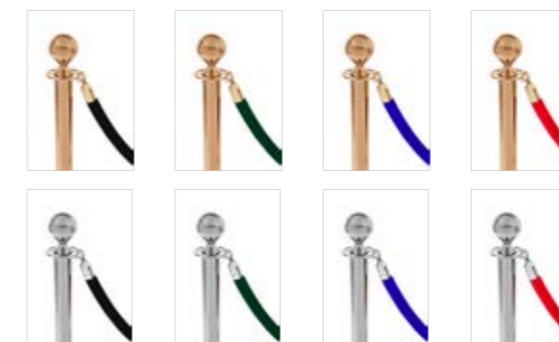

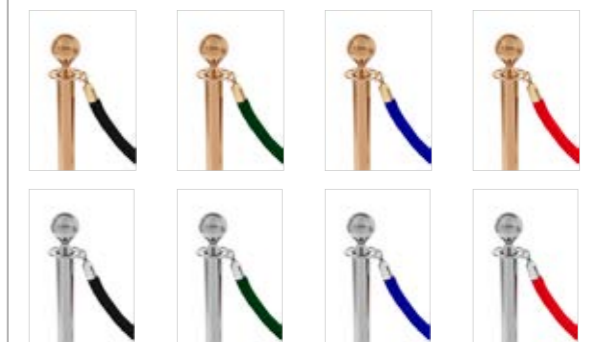

LACED BORDER



Borders available with silver or gold claps.
Band mit Silber - oder Goldriegel erhältlich.
Bordery dostępne ze srebrnymi lub złotymi klamrami.

QUEUE BARRIER

 Cafeteria post sets are a perfect way to combine an elegant visual advertising medium and a product creating separate spaces, e.g. in restaurants, cafes or shops. The printout can be made on a fabric or a regular frontlit banner. The product has earned the greatest recognition in restaurants and cafes forming the so-called outdoor gardens.

 Cafeteria-Posten-Sets sind eine perfekte Möglichkeit, einen eleganten visuellen Werbeträger und ein Produkt zu kombinieren, das separate Räume schafft, z. in Restaurants, Cafés oder Geschäften. Der Ausdruck kann auf einem Stoff oder einem normalen Frontlit-Banner erfolgen. Das Produkt hat die größte Anerkennung in Restaurants und Cafés erlangt, die die sogenannten Outdoor-Gärten bilden.

 Zestawy słupków Cafeteria to doskonały sposób na połączenie eleganckiego nośnika reklamy wizualnej i produktu tworzącego wydzielone przestrzenie np. restauracji, kawiarni czy sklepów. Wydruk wykonany może być na tkaninie lub zwykłym banerze oczkowanym. Produkt zaskarbił sobie największe uznanie w restauracjach i kawiarniach tworzących tzw. ogródki zewnętrzne.

CAFETERIA CHROME



 
5907451664773 14 kg

CAFETERIA BLACK



 
5907451664766 14 kg

CAFETERIA GOLD NEW!



 
5907451669488 14 kg

BARRIER POST INFO FRAME

ABSPERRPFOSTEN INFORMATIONSRAHMEN
RAMKI INFORMACYJNE NA SŁUPKI

 Double-sided A4 information frame applied on the top of barrier post. Available in two colors: chrome and black mat.

 Doppelseitiger A4-Informationsrahmen, der oben auf dem Absperrpfosten angebracht ist. Erhältlich in zwei Farben.

 Ramka informacyjna A4 dwustronna, umieszczona na szczycie słupka. Dostępna w dwóch kolorach.

CHROME



 5907451662403

BLACK





 5907451662397

WALL MOUNTED HEAD

WANDBASE
GŁOWICA NAŚCIENNA

 A belt in another colour is available by purchasing a replacement head in our store.

 Das Band kann durch den Kauf eines Ersatzkopfes in unserem Shop gegen andere Farben ausgetauscht werden

 Taśmę wymienić można na inne kolory, zakupując głowicę zamienną w naszym sklepie.



black 5907451665053
red 5907451663318



FLAG POLES

STANDARD POLE

One pole many shapes:
(Example shapes)



- one pole - many shapes
- low cost pole
- quick assembly
- aluminium + fibreglass
- fits to all types of our bases

This set includes: pole and taffeta sack.

- ein Mast-mehrere Formen
- niedriger Preis
- schnelle Installation
- aluminium + fibreglass
- geeignet für alle Arten von Grundlagen

Dieses Set enthält: mast und polyester Tasche

- jeden maszt - wiele kształtów
- niska cena
- szybki montaż
- aluminium + włókno szklane
- pasuje do wszystkich typów podstaw

Zestaw zawiera: maszt i worek poliestrowy.

S	5907451662298	0,40 kg	290 cm
M	5907451662304	0,50 kg	350 cm
L	5907451662311	0,60 kg	450 cm
XL	5907451662328	0,80 kg	550 cm

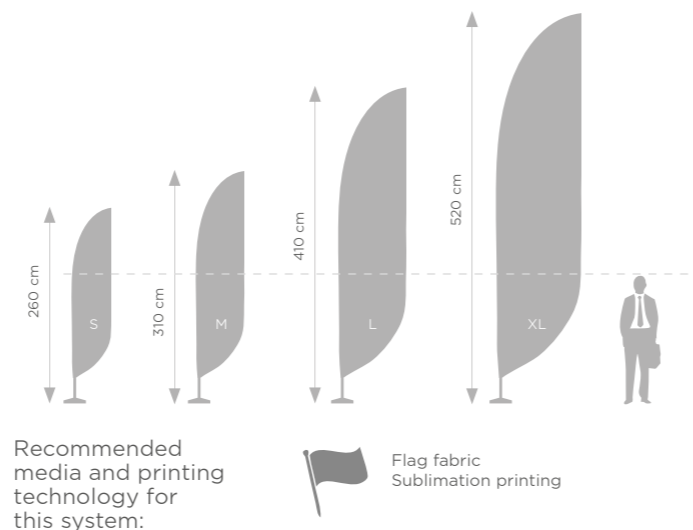
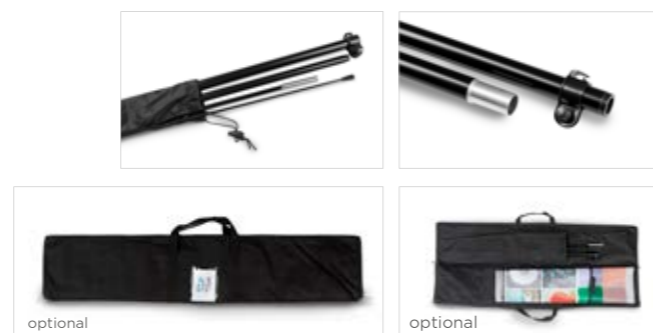

PRO POLE

One pole many shapes:
(Example shapes)



- one pole - many shapes
- mast made entirely of fibreglass
- high quality
- quick assembly
- fits to all types of our bases

This set includes: pole and taffeta sack.

- ein Mast-mehrere Formen
- komplett aus Fibreglas
- hohe Qualität
- schnelle Installation
- geeignet für alle Arten von Grundlagen

Dieses Set enthält: mast und polyester Tasche.

- jeden maszt - wiele kształtów
- maszt w całości wykonany z włókna szklanego
- wysoka jakość produktu
- szybki montaż
- pasuje do wszystkich typów naszych podstaw

Zestaw zawiera: maszt i worek poliestrowy.

S	5907451662335	0,50 kg	290 cm
M	5907451662342	0,60 kg	340 cm
L	5907451662359	0,70 kg	450 cm
XL	5907451662366	0,95 kg	560 cm

Recommended media and printing technology for this system:

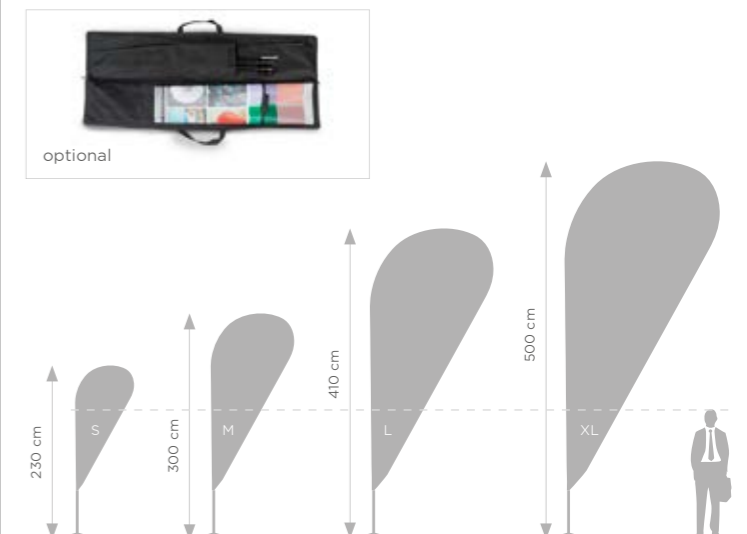

TWISTER STANDARD

- full fibreglass
- high quality product
- fits to all kinds of our bases

This set includes: Twister system and a bag.

- komplett aus Fiberglas
- hohe Qualität
- geeignet für alle Arten von Grundlagen

Dieses Set enthält: mast und eine Tasche.

- maszt w całości wykonany z włókna szklanego
- wysoka jakość produktu
- pasuje do wszystkich typów naszych podstaw

Zestaw zawiera: system Twister i torbę.

S	TWI000270	1,50 kg	270 cm
M	TWI000320	1,60 kg	320 cm
L	TWI000430	1,70 kg	430 cm
XL	TWI000540	1,95 kg	540 cm

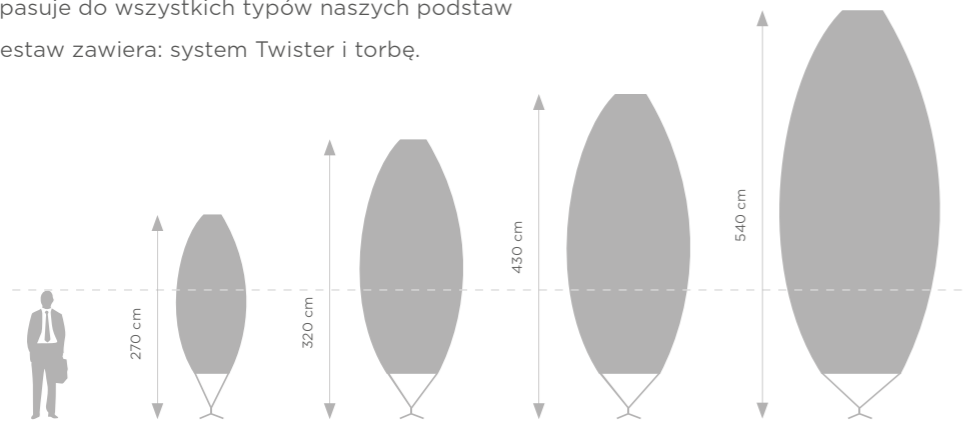

Recommended media and printing technology for this system:

Flag fabric
Sublimation printing



TWISTER SHARK FIN

M	TWS000320	1,60 kg	320 cm
L	TWS000430	1,70 kg	430 cm
XL	TWS000540	1,95 kg	540 cm

This set includes: Twister system and a bag.

Dieses Set enthält: mast und eine Tasche.

Zestaw zawiera: system Twister i torbę.

Recommended media and printing technology for this system:

Flag fabric
Sublimation printing

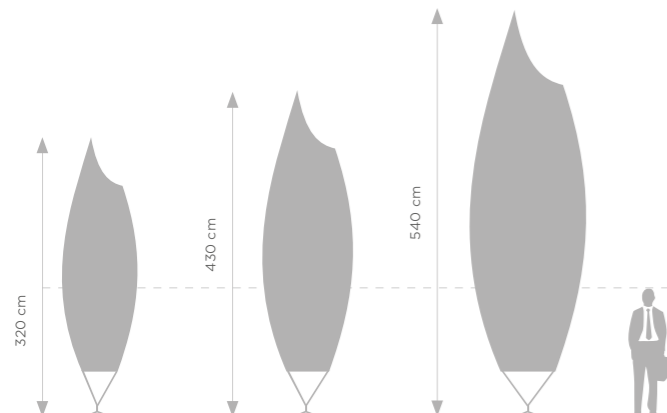

H POLES

- large advertising space
- even in the absence of wind
- quick and easy assembly
- fits to all kinds of our bases
- full aluminium

This set includes: pole and taffeta sack.

- große Werbebereich
- auch in abwesenheit von wind
- schnelle und einfache Installation
- geeignet für alle Arten von Grundlagen
- komplett aus Aluminium

Dieses Set enthält: mast und polyester Tasche.

- duża powierzchnia reklamowa
- nawet przy braku wiatru
- szybki i prosty montaż
- pasuje do wszystkich typów podstaw
- w całości wykonany z aluminium

Zestaw zawiera: maszt i worek poliesterowy.

Recommended media and printing technology for this system:

Flag fabric
Sublimation printing

S	5907451663271	0,80 kg
M	5907451662441	0,90 kg
L	5907451663288	1,20 kg

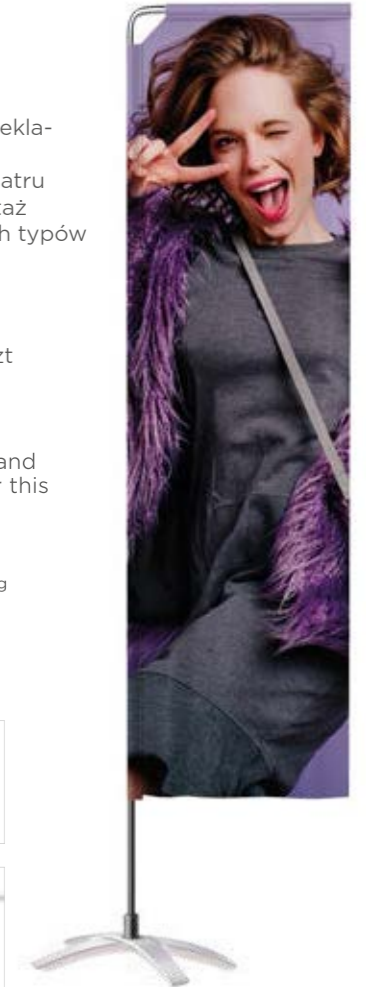
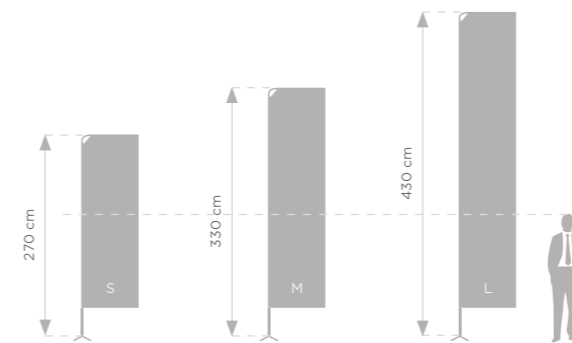

AVENUE

- Great for parking in shopping centers, car dealerships, alleys and city promenades.

This set includes: iron base, upper and lower pole (white color), clamps, rubber pads.

- Ideal für Parkplätzen von Einkaufszentren, Autohäusern, Gasen und städtischen Fußgängerzonen.

Dieses Set enthält: Eisenbase, oberer und unterer Mast (weiß), Klemmen, Gummipuffern.

- Świetnie sprawdzi się na parkingach centrów handlowych, salonach samochodowych, alejach i deptakach miejskich.
- Zestaw zawiera: stalową bazę, górną i dolną belkę w kolorze białym, gumowe podkładki i opaski.

Recommended media and printing technology for this system:

Flag fabric
Sublimation printing

Coated Frontlit
Solvent, UV, Latex

Single sided	5907451663523
Double sided	5907451663530

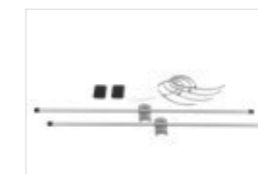

POLE BASE

PLATE

PLATTE
PŁYTA

- square plate made of heavy cast iron
- perfect base and stabilization for every flag
- base mounted to the ground using pins
- hollow handle makes it easy to carry

- schwere Gusseisen quadratische Platte
- perfekte Basis und Stabilisierung für jede Flagge
- die Basis wird mit Stiften auf den Boden montiert
- Griff für den einfachen Transport

- kwadratowa płyta wykonana z ciężkiego żeliwa
- idealna baza i stabilizacja dla każdej flagi
- baza montowana do podłoża za pomocą szpilek
- wydrążona rączka ułatwia przenoszenie



Weight	Barcode	Dimensions
4 kg	5907451661765	30×30 cm
6 kg	5907451661772	35×35 cm
8 kg	5907451661789	37×37 cm
12 kg	5907451661796	45×45 cm

Pin Ø 16,5 mm

PLATE WITH RUBBER FEETS

PLATTE MIT GUMMIFÜSSEN
PŁYTA Z GUMOWYMI NÓŻKAMI

- thanks to the rubber feets, it is ideal for use in buildings and on sidewalks
- with rubber feets, the plate does not slip and is stays stable

- ideal für den Einsatz in Innenräumen von Gebäuden und auf Gehwegen
- mit Gummifüßen ist die Platte rutschfest und stabil

- dzięki gumowym nóżkom idealna do użytku we wnętrzach budynków i na chodnikach
- płyta nie ślizga się i jest stabilna

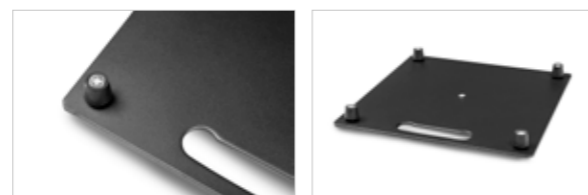

Weight	Barcode	Dimensions
4 kg	590745166176N	30×30 cm
6 kg	590745166177N	35×35 cm
8 kg	590745166178N	37×37 cm
12 kg	590745166179N	45×45 cm

Pin Ø 16,5 mm

ROTATOR

- makes it easy to rotate the flag
- fits all types of poles.

- erleichtert das Drehen der Flagge
- geeignet für alle Masten

- ułatwia obracanie się flagi
- pasuje do wszystkich masztów

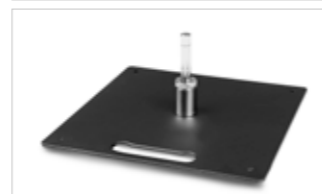

Pin Ø 16,5 mm



5907451661840

FLAT CROSS

FLACHE KREUZ
KRZYŻAK PŁASKI

- for use on flat and soft grounds
- can be attached to the ground with pins
- can be additionally loaded with a water bag

- für den Einsatz auf flachem und weichem Untergrund
- kann mit Stiften am Boden befestigt werden
- kann zusätzlich belastet sein mit Wasserbeutel

- do użytkowania na podłożu płaskim i miękkim
- może być przytwierdzona do podłoża za pomocą szpilek
- może być dodatkowo obciążona sakwą wodną



Barcode	Weight	Dimensions	Pin
5907451661857	2,3 kg	60×53 cm	Pin Ø 16,5 mm

- elegant base designed mainly for indoor interiors
- can be additionally loaded with a water bag

- elegante Basis, vor allem für den Innenraum
- kann zusätzlich belastet sein mit Wasserbeutel

- elegancka podstawa przeznaczona głównie do wnętrz
- może być dodatkowo obciążona sakwą wodną

TUBE CROSS GREY

ROHRE KREUZ
KRZYŻAK RURKI



Barcode	Weight	Dimensions	Pin
5907451661864	1,4 kg	82×70 cm	Pin Ø 16,5 mm

TUBE CROSS BLACK



Barcode	Weight	Dimensions	Pin
5907451669044	1,4 kg	82×70 cm	Pin Ø 16,5 mm

WATER BAG

WASSERBEUTEL
SAKWA WODNA

- additional load
- after filled with water, it reaches a weight of up to 10 kg
- particularly suitable for high poles.

- zusätzliche Belastung für die Grundlagen
- beim Füllen mit Wasser erreicht ein Gewicht von bis zu 10 kg
- besonders geeignet für hohe Masten

- dodatkowe obciążenie podstaw
- po napełnieniu wodą osiąga wagę nawet 10 kg
- sprawdza się w szczególności w przypadku wysokich masztów



Barcode	Weight	Dimensions
5907451661871	0,5 kg	Ø 50 cm



Ø 50 mm



POLE BASE

WATER TANK

WASSERKANISTER
KONTENER WODNY

- 
 - bestseller
 - made of thick plastic with a terminal hole for the mast
 - after filled with water, it can weigh up to 20 kg
- 
 - Bestseller
 - aus dickem Kunststoff mit Klemmloch für Mast
 - wenn es mit Wasser gefüllt ist, kann es bis zu 20 kg wiegen
- 
 - bestseller
 - wykonany z grubego plastiku z otworem zaciskowym na maszt
 - po napełnieniu wodą może ważyć nawet do 20 kg





5907451663189



0,40 kg

CARBASE

AUTOBASE
AUTOBAZA

- 
 - metal base designed for salons and car stores
 - mounted under the car wheel
 - optionally a rotator can be used
- 
 - metallbasis für Autohäuser
 - es ist eine Luftwaffenbasis, unter Rädern von Autos
 - rotator kann optional angewendet werden
- 
 - metalowa podstawa przeznaczona dla salonów i komisów samochodowych
 - jest to baza najazdowa, pod koło samochodowe
 - opcjonalnie można zastosować rotator

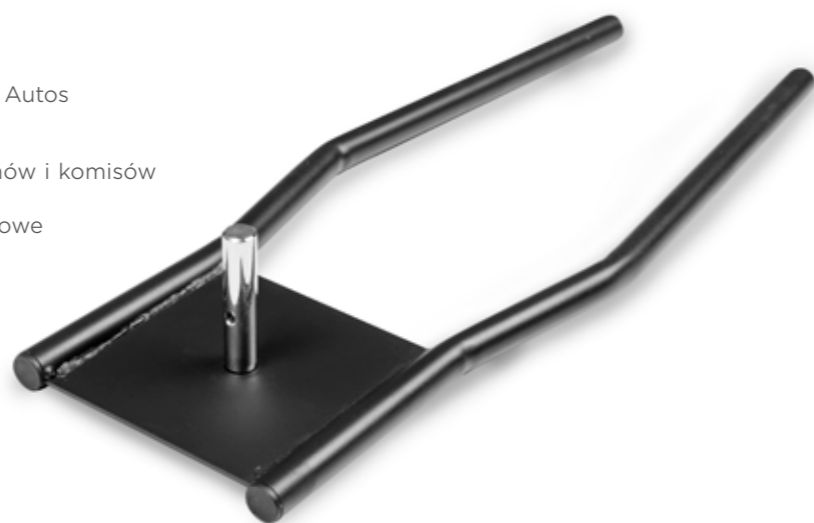

5907451661925





1,6 kg

Pin Ø 16,5 mm

BAYONET

BAJONETT
BAGNET

- 
 - bestseller
 - designed for fixing poles to soft grounds
 - made of stainless steel
 - equipped with a rotator
- 
 - Bestseller
 - um Masten an weichen Boden zu befestigen
 - aus Edelstahl gefertigt
 - ausgestattet mit rotator
- 
 - bestseller
 - przeznaczony do mocowania masztów do miękkiego podłoża
 - wykonany ze stali nierdzewnej
 - wyposażony w rotator



5907451661888





0,95 kg

Rotator Ø 16,5 mm



BAYONET TWIN

- 
 - improved version of the Bayonet
 - this base has an additional impactor that prevents the Bayonet from rotating and destabilizing
- 
 - verbesserte Version des Bajonetts
 - die Basis hat einen zusätzlichen Schlag, der verhindert, dass sich das Bajonet dreht und es destabilisiert
- 
 - udoskonalona wersja bagnetu
 - podstawa posiada dodatkowy wbijak, który zapobiega obracaniu się bagnetu i jego destabilizacji



5907451661895





1,25 kg

Rotator Ø 16,5 mm



DRILL

DRILL
DRYL

- 
 - perfect for fastening poles to grass and sand
 - it has practical, folding handles that help screw the base to the ground
 - made of plastic, includes a rotator
- 
 - geeignet für die Befestigung von Masten an grasbewachsenen und sandigen Flächen
 - es hat praktische Klappgriffe, die helfen, die Basis auf den Boden zu befestigen
 - aus Kunststoff, hat einen Rotator
- 
 - sprawdzi się do mocowania masztów do powierzchni trawiastych i piaskowych
 - posiada praktyczne, rozkładane ręczki, które pomogą przykręcić podstawę do podłoża
 - wykonana z tworzywa sztucznego, posiada rotator



5907451661918



0,7 kg

Rotator Ø 16,5 mm



ROTATORS

ROTATOR 90°

- 🇬🇧
 - integrated with a cast iron plate
 - ability to attach the base to a hard surface
 - set does not include dowels and fastening screws
- 🇩🇪
 - integriert mit gusseisen platte
 - möglichkeit der Befestigung der Basis an festem Boden
 - nicht enthalten dübel und Befestigungsschrauben
- 🇵🇱
 - zintegrowany z żeliwną płytką
 - możliwość przymocowania podstawy do twardego podłoża
 - zestaw nie zawiera kołków i śrub mocujących



5907451661932



0,80 kg

ROTATOR 45°

- 🇬🇧
 - used for attaching the poles to the wall
 - the set does not include dowels and fastening screws
- 🇩🇪
 - wird verwendet, um Masten an der Wand zu befestigen
 - Dübel und Befestigungsschrauben sind nicht enthalten
- 🇵🇱
 - służy do mocowania masztów do ściany
 - zestaw nie zawiera kołków i śrub mocujących.



5907451661949



0,80 kg

ROTATOR

- 🇬🇧
 - made of stainless steel
 - a great replacement for standard mandrels used in such bases as: plate, flat cross, auto base
 - allows free rotation of the mast in accordance with the direction of the wind
- 🇩🇪
 - aus Edelstahl gefertigt
 - ausgezeichneter ersatz für standard-Dorn in basen wie: Platte, Kreuz, Auto basis
 - ermöglicht es dem Mast, sich frei entsprechend der Windrichtung zu drehen
- 🇵🇱
 - wykonany ze stali nierdzewnej
 - świetne zastępstwo do standardowych trzpieni w takich podstawach jak: płyty, krzyżak płaski, auto baza
 - pozwała na swobodne obracanie się masztu zgodnie z kierunkiem wiatru



5907451661840



0,45 kg



TENT FRAMES

ZELTRAHMEN
STELAŻE DO NAMIOTÓW





- tent racks made of two types of materials: steel or aluminium
 - several sizes available
 - Everest - lightweight design, ideal for frequent change of location
 - Blanc - heavy, durable construction, powder coated white
- This set includes: tent frame and trolley bag.

- Zelte aus zwei Arten von Materialien: Stahl oder Aluminium
- viele Größen verfügbar
- Everest - leichteres Design, ideal für häufige Standortwechsel
- Blanc - schwere, stabile Konstruktion, pulverbeschichtet in weißer Farbe

Dieses Set enthält: Zeltrahmen und Koffer

- stelaże namiotowe wykonane z dwóch rodzajów materiałów: stali lub aluminium
- występują w kilku rozmiarach
- Everest - lżejsza konstrukcja, idealna do częstej zmiany lokalizacji
- Blanc - ciężka, trwała konstrukcja, malowana na kolor biały

Zestaw zawiera: stelaż namiotu i walizkę na kółkach.

		
BLANC (steel) 2,5x2,5	5907451661697	23 kg
BLANC (steel) 3x3	5907451661703	25 kg
BLANC (steel) 3x4,5	5907451661710	32 kg
BLANC (steel) 3x6	5907451661727	44 kg
EVEREST (aluminium) 3x3	5907451661734	17 kg
EVEREST (aluminium) 3x4,5	5907451661741	21 kg
EVEREST (aluminium) 3x6	5907451661758	27 kg

Print assembly modules:

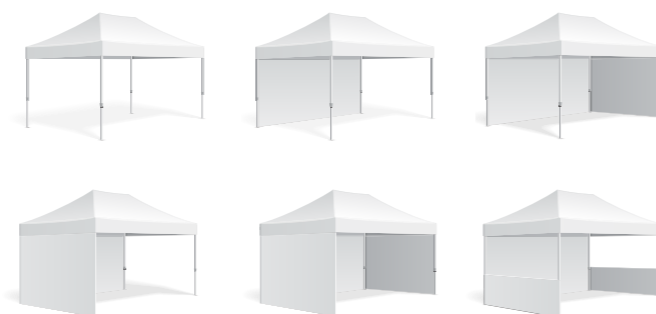

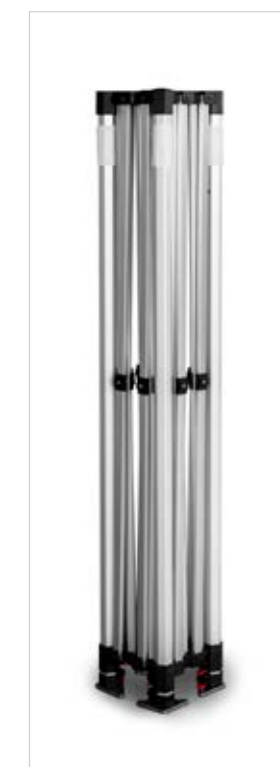
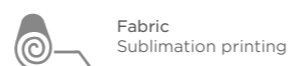

Recommended media and printing technology for this system:



TENT CANOPY

DACH FÜR ZELTE
DACH DO NAMİOTÓW

- | | | |
|------------------------------------------------------------------------------------------------------------------------------------------------------------------------------------------------------------------------------------------------------------|---------------------------------------------------------------------------------------------------------------------------------------------------------------------------------------------------------------------------------------------|-------------------------------------------------------------------------------------------------------------------------------------------------------------------------------------------------------------------------------------------------------------------|
| <ul style="list-style-type: none">  waterproof ■ durable colours (resistant to UV radiation) ■ resistant to tearing (polyester 250-270 g) | <ul style="list-style-type: none">  wasserdicht ■ dauerhafte (UV-beständige Farben) ■ Reissfest (aus Polyester 250-270 g) | <ul style="list-style-type: none">  wodoodporny ■ trwałe kolory (odporne na promieniowanie UV) ■ odporny na rozdzieranie (poliester 250-270 g) |
|------------------------------------------------------------------------------------------------------------------------------------------------------------------------------------------------------------------------------------------------------------|---------------------------------------------------------------------------------------------------------------------------------------------------------------------------------------------------------------------------------------------|-------------------------------------------------------------------------------------------------------------------------------------------------------------------------------------------------------------------------------------------------------------------|



		
white	5907451666272	3,9 kg
blue	5907451666289	3,9 kg
black	5907451666302	3,9 kg
red	5907451666296	3,9 kg

ACCESSORIES

HORSESHOE (of cast iron)



	
5907451661963	5 kg

WATER TANK FOR TENT LEGS (of plastic)



	
5907451669990	1 kg + 14 l

SANDBAG SINGLE



	
5907451663332	0,1 kg + 12 kg

SANDBAG DOUBLE



	
5907451661987	0,3 kg + 18 kg

FLAG BASE



	
5907451661956	1 kg

HALFBAR (of aluminium)



		
3 m	5907451661994	1,2 kg
4,5 m	5907451662007	1,6 kg



EVENT ADV FURNITURE

- solid construction (polyethylene + steel)
- perfect for outdoor event
- non-slips pads on legs
- foldable
- special handle ensures easy transport (122, 180x75, 183)

- solide Konstruktion (Polyethylen + Stahl)
- perfekt für Veranstaltungen im Freien
- rutschfeste Polster an den Beinen
- faltbar
- spezieller Griff für einfachen Transport (122, 180x75, 183)

- solidna konstrukcja (polietylen + stal)
- idealny na eventy plenerowe
- antypoślizgowe nakładki na nóżki
- składane
- specjalna rączka ułatwia przenoszenie (122, 180x75, 183)

COCKTAIL TABLE 80



EVENT TABLE 180x75



EVENT TABLE ROUND 122



EVENT TABLE ROUND 183

NEW!

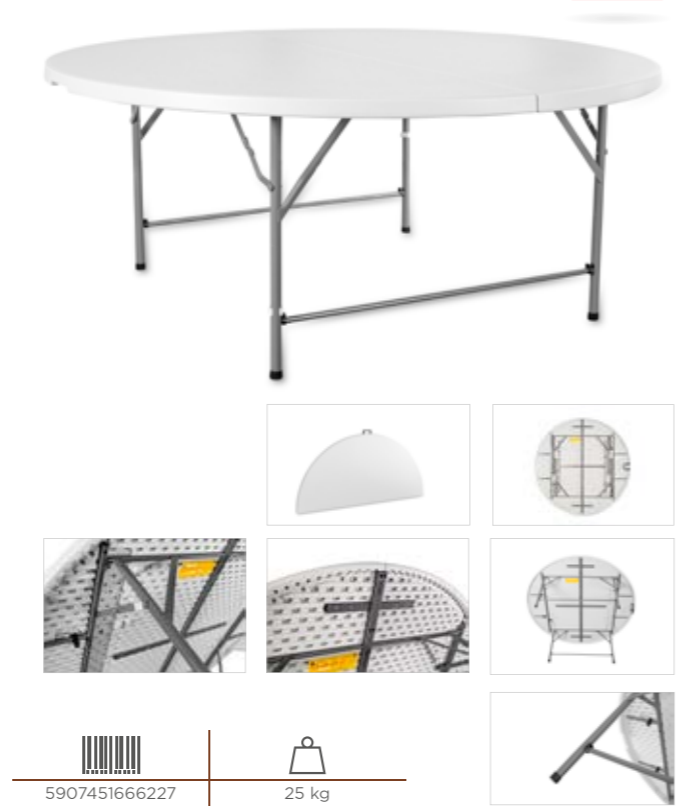

TABLE HEADER

- simple assembly
- great, original advertising area
- header mounted to rectangular tables
- einfache Montage
- tolle, originale Werbefläche
- titel für rechteckige Tische
- prosty montaż
- oryginalna powierzchnia reklamowa
- header montowany do prostokątnych stołów



- flexible tablecloth
- made of polyester and elastine
- washable, no need to be ironed

- Dehnbar
- aus Polyestermaterial mit hohem Elasthan-Anteil
- waschbar, kein Bügeln erforderlich

- elastyczny obrus
- wykonany z polietylenu z wysoką zawartością elastanu
- nadaje się do prania, nie wymaga prasowania

TABLECLOTH 80



TABLECLOTH 122



TABLECLOTH 180



TABLECLOTH 183

NEW!



EVENT ADV FURNITURE

- lightweight, stable construction
- made of polyethylene and steel
- non-slips pads on legs
- foldable

- leicht, stabil Konstruktion
- aus Polyethylen und Stahl
- rutschfeste Polster an den Beinen
- faltbar

- lekka, stabilna konstrukcja
- wykonane z polietylenu i stali
- antypoślizgowe nakładki na nogi
- składane

FOLDING CHAIR



5907451665190



4,5 kg

COCKTAIL CHAIR

NEW!



5907451666241



5,5 kg

COCKTAIL CHAIR COVER

NEW!

- perfectly fitted
- made of polyester and elastine
- washable, no need to be ironed

- perfekt abgestimmt
- aus Polyester material mit hohem Elasthan-Anteil
- waschbar, kein Bügeln erforderlich

- idealnie dopasowany
- wykonany z polietylenu z wysoką zawartością elastanu
- nadaje się do prania, nie wymaga prasowania



5907451666258



0,28 kg

white

black

5907451666265

0,28 kg

